

ภาคผนวก ข

เอกสารประกอบมาตรการด้านสิ่งแวดล้อม

- 1ข เอกสารการตรวจเช็คสภาพยานพาหนะของโครงการ
- 2ข เอกสารเงื่อนไขและข้อกำหนดการใช้ท่าเทียบเรือ
- 3ข เอกสารรับรองการจัดเก็บขยะภายในพื้นที่โครงการ
- 4ข เอกสารบันทึกปริมาณการจราจรภายในพื้นที่โครงการ
- 5ข เอกสารการตรวจสอบระบบบำบัดน้ำเสีย
- 6ข เอกสารบันทึกปริมาณขยะที่เกิดขึ้นภายในพื้นที่โครงการ
- 7ข กิจกรรมมวลชนสัมพันธ์ของโครงการ
- 8ข การแนะนำให้ความรู้เกี่ยวกับยาเสพติดและการป้องกันโรค
- 9ข การตรวจสอบสภาพพนักงานประจำปี 2568
- 10ข การอบรมเรื่องความปลอดภัยในการทำงานและการฝึกซ้อมแผนดับเพลิง
- 11ข บันทึกการตรวจสอบอุปกรณ์ดับเพลิง
- 12ข บันทึกสถิติการเกิดอุบัติเหตุ
- 13ข การสำรวจความคิดเห็นของประชาชนต่อการดำเนินงานของโครงการ ประจำปี 2568



ภาคผนวก 1ข

เอกสารการตรวจเช็คสภาพยานพาหนะของโครงการ



AP	
PO	
INV	

<p>ORIGINAL INVOICE TAX INVOICE</p> <p>เลขที่ใบแจ้งหนี้ / Invoice No.</p> <p>วันที่ออกใบแจ้งหนี้ / Invoice Date</p> <p>เลขที่ใบกำกับภาษี / Tax Invoice No.</p> <p>วันที่ออกใบกำกับภาษี / Tax Invoice Date</p> <p>มูลค่าใบแจ้งหนี้ / Invoice Value</p> <p>มูลค่าใบกำกับภาษี / Tax Invoice Value</p> <p>จำนวนเงินที่ชำระแล้ว / Amount Paid</p> <p>จำนวนเงินที่ยังคงค้างชำระ / Amount Due</p> <p>ชื่อผู้ให้บริการ / Service Provider</p> <p>ชื่อลูกค้า / Customer</p>	<p>เลขที่ใบแจ้งหนี้ / Invoice No.</p> <p>วันที่ออกใบแจ้งหนี้ / Invoice Date</p> <p>เลขที่ใบกำกับภาษี / Tax Invoice No.</p> <p>วันที่ออกใบกำกับภาษี / Tax Invoice Date</p> <p>มูลค่าใบแจ้งหนี้ / Invoice Value</p> <p>มูลค่าใบกำกับภาษี / Tax Invoice Value</p> <p>จำนวนเงินที่ชำระแล้ว / Amount Paid</p> <p>จำนวนเงินที่ยังคงค้างชำระ / Amount Due</p> <p>ชื่อผู้ให้บริการ / Service Provider</p> <p>ชื่อลูกค้า / Customer</p>
--	--

[illegible]

นริศรุทธี ราช เกษณ ใจสิงห์(ประเพณี) จันทิ (สำนักงานใหญ่)
2382 หมู่ 3 ถนน ตาวิไลเกษมนี้ร ตำบล พุสุตนา อ.บึง ศรีราษฎร์ จ.นบพิตำ 80230
เลขประจำตัวประชาชน 0 08562087602
เลขบัญชีเงินฝาก 0 0390484571
เบอร์โทรศัพท์มือถือ 0390484571

[illegible]

1. <input type="checkbox"/> Cash 2. <input type="checkbox"/> Cash 3. <input type="checkbox"/> Cash 4. <input type="checkbox"/> Cash 5. <input type="checkbox"/> Cash 6. <input type="checkbox"/> Cash 7. <input type="checkbox"/> Cash 8. <input type="checkbox"/> Cash 9. <input type="checkbox"/> Cash 10. <input type="checkbox"/> Cash 11. <input type="checkbox"/> Cash 12. <input type="checkbox"/> Cash 13. <input type="checkbox"/> Cash 14. <input type="checkbox"/> Cash 15. <input type="checkbox"/> Cash 16. <input type="checkbox"/> Cash 17. <input type="checkbox"/> Cash 18. <input type="checkbox"/> Cash 19. <input type="checkbox"/> Cash 20. <input type="checkbox"/> Cash 21. <input type="checkbox"/> Cash 22. <input type="checkbox"/> Cash 23. <input type="checkbox"/> Cash 24. <input type="checkbox"/> Cash 25. <input type="checkbox"/> Cash 26. <input type="checkbox"/> Cash 27. <input type="checkbox"/> Cash 28. <input type="checkbox"/> Cash 29. <input type="checkbox"/> Cash 30. <input type="checkbox"/> Cash 31. <input type="checkbox"/> Cash 32. <input type="checkbox"/> Cash 33. <input type="checkbox"/> Cash 34. <input type="checkbox"/> Cash 35. <input type="checkbox"/> Cash 36. <input type="checkbox"/> Cash 37. <input type="checkbox"/> Cash 38. <input type="checkbox"/> Cash 39. <input type="checkbox"/> Cash 40. <input type="checkbox"/> Cash 41. <input type="checkbox"/> Cash 42. <input type="checkbox"/> Cash 43. <input type="checkbox"/> Cash 44. <input type="checkbox"/> Cash 45. <input type="checkbox"/> Cash 46. <input type="checkbox"/> Cash 47. <input type="checkbox"/> Cash 48. <input type="checkbox"/> Cash 49. <input type="checkbox"/> Cash 50. <input type="checkbox"/> Cash 51. <input type="checkbox"/> Cash 52. <input type="checkbox"/> Cash 53. <input type="checkbox"/> Cash 54. <input type="checkbox"/> Cash 55. <input type="checkbox"/> Cash 56. <input type="checkbox"/> Cash 57. <input type="checkbox"/> Cash 58. <input type="checkbox"/> Cash 59. <input type="checkbox"/> Cash 60. <input type="checkbox"/> Cash 61. <input type="checkbox"/> Cash 62. <input type="checkbox"/> Cash 63. <input type="checkbox"/> Cash 64. <input type="checkbox"/> Cash 65. <input type="checkbox"/> Cash 66. <input type="checkbox"/> Cash 67. <input type="checkbox"/> Cash 68. <input type="checkbox"/> Cash 69. <input type="checkbox"/> Cash 70. <input type="checkbox"/> Cash 71. <input type="checkbox"/> Cash 72. <input type="checkbox"/> Cash 73. <input type="checkbox"/> Cash 74. <input type="checkbox"/> Cash 75. <input type="checkbox"/> Cash 76. <input type="checkbox"/> Cash 77. <input type="checkbox"/> Cash 78. <input type="checkbox"/> Cash 79. <input type="checkbox"/> Cash 80. <input type="checkbox"/> Cash 81. <input type="checkbox"/> Cash 82. <input type="checkbox"/> Cash 83. <input type="checkbox"/> Cash 84. <input type="checkbox"/> Cash 85. <input type="checkbox"/> Cash 86. <input type="checkbox"/> Cash 87. <input type="checkbox"/> Cash 88. <input type="checkbox"/> Cash 89. <input type="checkbox"/> Cash 90. <input type="checkbox"/> Cash 91. <input type="checkbox"/> Cash 92. <input type="checkbox"/> Cash 93. <input type="checkbox"/> Cash 94. <input type="checkbox"/> Cash 95. <input type="checkbox"/> Cash 96. <input type="checkbox"/> Cash 97. <input type="checkbox"/> Cash 98. <input type="checkbox"/> Cash 99. <input type="checkbox"/> Cash 100. <input type="checkbox"/> Cash 101. <input type="checkbox"/> Cash 102. <input type="checkbox"/> Cash 103. <input type="checkbox"/> Cash 104. <input type="checkbox"/> Cash 105. <input type="checkbox"/> Cash 106. <input type="checkbox"/> Cash 107. <input type="checkbox"/> Cash 108. <input type="checkbox"/> Cash 109. <input type="checkbox"/> Cash 110. <input type="checkbox"/> Cash 111. <input type="checkbox"/> Cash 112. <input type="checkbox"/> Cash 113. <input type="checkbox"/> Cash 114. <input type="checkbox"/> Cash 115. <input type="checkbox"/> Cash 116. <input type="checkbox"/> Cash 117. <input type="checkbox"/> Cash 118. <input type="checkbox"/> Cash 119. <input type="checkbox"/> Cash 120. <input type="checkbox"/> Cash 121. <input type="checkbox"/> Cash 122. <input type="checkbox"/> Cash 123. <input type="checkbox"/> Cash 124. <input type="checkbox"/> Cash 125. <input type="checkbox"/> Cash 126. <input type="checkbox"/> Cash 127. <input type="checkbox"/> Cash 128. <input type="checkbox"/> Cash 129. <input type="checkbox"/> Cash 130. <input type="checkbox"/> Cash 131. <input type="checkbox"/> Cash 132. <input type="checkbox"/> Cash 133. <input type="checkbox"/> Cash 134. <input type="checkbox"/> Cash 135. <input type="checkbox"/> Cash 136. <input type="checkbox"/> Cash 137. <input type="checkbox"/> Cash 138. <input type="checkbox"/> Cash 139. <input type="checkbox"/> Cash 140. <input type="checkbox"/> Cash 141. <input type="checkbox"/> Cash 142. <input type="checkbox"/> Cash 143. <input type="checkbox"/> Cash 144. <input type="checkbox"/> Cash 145. <input type="checkbox"/> Cash 146. <input type="checkbox"/> Cash 147. <input type="checkbox"/> Cash 148. <input type="checkbox"/> Cash 149. <input type="checkbox"/> Cash 150. <input type="checkbox"/> Cash 151. <input type="checkbox"/> Cash 152. <input type="checkbox"/> Cash 153. <input type="checkbox"/> Cash 154. <input type="checkbox"/> Cash 155. <input type="checkbox"/> Cash 156. <input type="checkbox"/> Cash 157. <input type="checkbox"/> Cash 158. <input type="checkbox"/> Cash 159. <input type="checkbox"/> Cash 160. <input type="checkbox"/> Cash 161. <input type="checkbox"/> Cash 162. <input type="checkbox"/> Cash 163. <input type="checkbox"/> Cash 164. <input type="checkbox"/> Cash 165. <input type="checkbox"/> Cash 166. <input type="checkbox"/> Cash 167. <input type="checkbox"/> Cash 168. <input type="checkbox"/> Cash 169. <input type="checkbox"/> Cash 170. <input type="checkbox"/> Cash 171. <input type="checkbox"/> Cash 172. <input type="checkbox"/> Cash 173. <input type="checkbox"/> Cash 174. <input type="checkbox"/> Cash 175. <input type="checkbox"/> Cash 176. <input type="checkbox"/> Cash 177. <input type="checkbox"/> Cash 178. <input type="checkbox"/> Cash 179. <input type="checkbox"/> Cash 180. <input type="checkbox"/> Cash 181. <input type="checkbox"/> Cash 182. <input type="checkbox"/> Cash 183. <input type="checkbox"/> Cash 184. <input type="checkbox"/> Cash 185. <input type="checkbox"/> Cash 186. <input type="checkbox"/> Cash 187. <input type="checkbox"/> Cash 188. <input type="checkbox"/> Cash 189. <input type="checkbox"/> Cash 190. <input type="checkbox"/> Cash 191. <input type="checkbox"/> Cash 192. <input type="checkbox"/> Cash 193. <input type="checkbox"/> Cash 194. <input type="checkbox"/> Cash 195. <input type="checkbox"/> Cash 196. <input type="checkbox"/> Cash 197. <input type="checkbox"/> Cash 198. <input type="checkbox"/> Cash 199. <input type="checkbox"/> Cash 200. <input type="checkbox"/> Cash 201. <input type="checkbox"/> Cash 202. <input type="checkbox"/> Cash 203. <input type="checkbox"/> Cash 204. <input type="checkbox"/> Cash 205. <input type="checkbox"/> Cash 206. <input type="checkbox"/> Cash 207. <input type="checkbox"/> Cash 208. <input type="checkbox"/> Cash 209. <input type="checkbox"/> Cash 210. <input type="checkbox"/> Cash 211. <input type="checkbox"/> Cash 212. <input type="checkbox"/> Cash 213. <input type="checkbox"/> Cash 214. <input type="checkbox"/> Cash 215. <input type="checkbox"/> Cash 216. <input type="checkbox"/> Cash 217. <input type="checkbox"/> Cash 218. <input type="checkbox"/> Cash 219. <input type="checkbox"/> Cash 220. <input type="checkbox"/> Cash 221. <input type="checkbox"/> Cash 222. <input type="checkbox"/> Cash 223. <input type="checkbox"/> Cash 224. <input type="checkbox"/> Cash 225. <input type="checkbox"/> Cash 226. <input type="checkbox"/> Cash 227. <input type="checkbox"/> Cash 228. <input type="checkbox"/> Cash 229. <input type="checkbox"/> Cash 230. <input type="checkbox"/> Cash 231. <input type="checkbox"/> Cash 232. <input type="checkbox"/> Cash 233. <input type="checkbox"/> Cash 234. <input type="checkbox"/> Cash 235. <input type="checkbox"/> Cash 236. <input type="checkbox"/> Cash 237. <input type="checkbox"/> Cash 238. <input type="checkbox"/> Cash 239. <input type="checkbox"/> Cash 240. <input type="checkbox"/> Cash 241. <input type="checkbox"/> Cash 242. <input type="checkbox"/> Cash 243. <input type="checkbox"/> Cash 244. <input type="checkbox"/> Cash 245. <input type="checkbox"/> Cash 246. <input type="checkbox"/> Cash 247. <input type="checkbox"/> Cash 248. <input type="checkbox"/> Cash 249. <input type="checkbox"/> Cash 250. <input type="checkbox"/> Cash 251. <input type="checkbox"/> Cash 252. <input type="checkbox"/> Cash 253. <input type="checkbox"/> Cash 254. <input type="checkbox"/> Cash 255. <input type="checkbox"/> Cash 256. <input type="checkbox"/> Cash 257. <input type="checkbox"/> Cash 258. <input type="checkbox"/> Cash 259. <input type="checkbox"/> Cash 260. <input type="checkbox"/> Cash 261. <input type="checkbox"/> Cash 262. <input type="checkbox"/> Cash
--

บริษัท อีซูซุ จำกัด
16/54 หมู่ 8 ต. ขอนนาโพธิ์ น. อ.นาแก จ. นนทบุรี 10150
ISUZU
MOTORS
โทร 038-197342 แฟกซ์ 038-197344
เลขประจำตัวผู้เสียภาษี : 070554601956
สำนักงานใหญ่ เลขที่ 300003
Bangkok (Branch Name & Address)

เลขที่ใบแจ้งหนี้ 0
 เลขประจำตัวผู้เสียภาษี 0105542067602
 เลขที่ใบแจ้งหนี้ 05

[illegible]

1915-16	1916-17	1917-18	1918-19	1919-20	1920-21	1921-22	1922-23	1923-24	1924-25	1925-26	1926-27	1927-28	1928-29	1929-30	1930-31	1931-32	1932-33	1933-34	1934-35	1935-36	1936-37	1937-38	1938-39	1939-40	1940-41	1941-42	1942-43	1943-44	1944-45	1945-46	1946-47	1947-48	1948-49	1949-50	1950-51	1951-52	1952-53	1953-54	1954-55	1955-56	1956-57	1957-58	1958-59	1959-60	1960-61	1961-62	1962-63	1963-64	1964-65	1965-66	1966-67	1967-68	1968-69	1969-70	1970-71	1971-72	1972-73	1973-74	1974-75	1975-76	1976-77	1977-78	1978-79	1979-80	1980-81	1981-82	1982-83	1983-84	1984-85	1985-86	1986-87	1987-88	1988-89	1989-90	1990-91	1991-92	1992-93	1993-94	1994-95	1995-96	1996-97	1997-98	1998-99	1999-00	2000-01	2001-02	2002-03	2003-04	2004-05	2005-06	2006-07	2007-08	2008-09	2009-10	2010-11	2011-12	2012-13	2013-14	2014-15	2015-16	2016-17	2017-18	2018-19	2019-20	2020-21	2021-22	2022-23	2023-24	2024-25	2025-26	2026-27	2027-28	2028-29	2029-30	2030-31	2031-32	2032-33	2033-34	2034-35	2035-36	2036-37	2037-38	2038-39	2039-40	2040-41	2041-42	2042-43	2043-44	2044-45	2045-46	2046-47	2047-48	2048-49	2049-50	2050-51	2051-52	2052-53	2053-54	2054-55	2055-56	2056-57	2057-58	2058-59	2059-60	2060-61	2061-62	2062-63	2063-64	2064-65	2065-66	2066-67	2067-68	2068-69	2069-70	2070-71	2071-72	2072-73	2073-74	2074-75	2075-76	2076-77	2077-78	2078-79	2079-80	2080-81	2081-82	2082-83	2083-84	2084-85	2085-86	2086-87	2087-88	2088-89	2089-90	2090-91	2091-92	2092-93	2093-94	2094-95	2095-96	2096-97	2097-98	2098-99	2099-00	2100-01	2101-02	2102-03	2103-04	2104-05	2105-06	2106-07	2107-08	2108-09	2109-10	2110-11	2111-12	2112-13	2113-14	2114-15	2115-16	2116-17	2117-18	2118-19	2119-20	2120-21	2121-22	2122-23	2123-24	2124-25	2125-26	2126-27	2127-28	2128-29	2129-30	2130-31	2131-32	2132-33	2133-34	2134-35	2135-36	2136-37	2137-38	2138-39	2139-40	2140-41	2141-42	2142-43	2143-44	2144-45	2145-46	2146-47	2147-48	2148-49	2149-50	2150-51	2151-52	2152-53	2153-54	2154-55	2155-56	2156-57	2157-58	2158-59	2159-60	2160-61	2161-62	2162-63	2163-64	2164-65	2165-66	2166-67	2167-68	2168-69	2169-70	2170-71	2171-72	2172-73	2173-74	2174-75	2175-76	2176-77	2177-78	2178-79	2179-80	2180-81	2181-82	2182-83	2183-84	2184-85	2185-86	2186-87	2187-88	2188-89	2189-90	2190-91	2191-92	2192-93	2193-94	2194-95	2195-96	2196-97	2197-98	2198-99	2199-00	2200-01	2201-02	2202-03	2203-04	2204-05	2205-06	2206-07	2207-08	2208-09	2209-10	2210-11	2211-12	2212-13	2213-14	2214-15	2215-16	2216-17	2217-18	2218-19	2219-20	2220-21	2221-22	2222-23	2223-24	2224-25	2225-26	2226-27	2227-28	2228-29	222
---------	---------	---------	---------	---------	---------	---------	---------	---------	---------	---------	---------	---------	---------	---------	---------	---------	---------	---------	---------	---------	---------	---------	---------	---------	---------	---------	---------	---------	---------	---------	---------	---------	---------	---------	---------	---------	---------	---------	---------	---------	---------	---------	---------	---------	---------	---------	---------	---------	---------	---------	---------	---------	---------	---------	---------	---------	---------	---------	---------	---------	---------	---------	---------	---------	---------	---------	---------	---------	---------	---------	---------	---------	---------	---------	---------	---------	---------	---------	---------	---------	---------	---------	---------	---------	---------	---------	---------	---------	---------	---------	---------	---------	---------	---------	---------	---------	---------	---------	---------	---------	---------	---------	---------	---------	---------	---------	---------	---------	---------	---------	---------	---------	---------	---------	---------	---------	---------	---------	---------	---------	---------	---------	---------	---------	---------	---------	---------	---------	---------	---------	---------	---------	---------	---------	---------	---------	---------	---------	---------	---------	---------	---------	---------	---------	---------	---------	---------	---------	---------	---------	---------	---------	---------	---------	---------	---------	---------	---------	---------	---------	---------	---------	---------	---------	---------	---------	---------	---------	---------	---------	---------	---------	---------	---------	---------	---------	---------	---------	---------	---------	---------	---------	---------	---------	---------	---------	---------	---------	---------	---------	---------	---------	---------	---------	---------	---------	---------	---------	---------	---------	---------	---------	---------	---------	---------	---------	---------	---------	---------	---------	---------	---------	---------	---------	---------	---------	---------	---------	---------	---------	---------	---------	---------	---------	---------	---------	---------	---------	---------	---------	---------	---------	---------	---------	---------	---------	---------	---------	---------	---------	---------	---------	---------	---------	---------	---------	---------	---------	---------	---------	---------	---------	---------	---------	---------	---------	---------	---------	---------	---------	---------	---------	---------	---------	---------	---------	---------	---------	---------	---------	---------	---------	---------	---------	---------	---------	---------	---------	---------	---------	---------	---------	---------	---------	---------	---------	---------	---------	---------	---------	---------	---------	---------	---------	---------	---------	---------	---------	---------	---------	---------	---------	---------	---------	---------	---------	---------	---------	---------	---------	---------	---------	---------	-----

เลขที่ใบแจ้งหนี้ / Invoice No.	วันที่ออกใบแจ้งหนี้ / Document Date	วันที่ชำระเงิน / Payment Date	จำนวนเงินที่ต้องชำระ / Amount Due
15-279-2512-00014	04/12/2568	04/12/2568	54
เลขที่ใบแจ้งหนี้ / Invoice No.	วันที่ออกใบแจ้งหนี้ / Document Date	วันที่ชำระเงิน / Payment Date	จำนวนเงินที่ต้องชำระ / Amount Due
15-279-2512-00014	04/12/2568	04/12/2568	54
เลขที่ใบแจ้งหนี้ / Invoice No.	วันที่ออกใบแจ้งหนี้ / Document Date	วันที่ชำระเงิน / Payment Date	จำนวนเงินที่ต้องชำระ / Amount Due
15-279-2512-00014	04/12/2568	04/12/2568	54

Contract No.	Engine No.	INIS (000000)	Engine Model	21.221	21.221	21.221
Unit Price	Doc %			30000000	30000000	30000000
500000	0.00			30000000	30000000	30000000
500000	0.00			30000000	30000000	30000000
200000	0.00			20000000	20000000	20000000
22500	0.00			2250000	2250000	2250000
110000	0.00			11000000	11000000	11000000
200000	0.00			20000000	20000000	20000000
375000	0.00			37500000	37500000	37500000

[illegible]

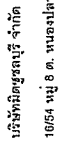

บริษัท มิตรผลบุรี จำกัด

16/54 หมู่ 8 ต.หนองปลาไหล อ. บางละมุง จ. ชลบุรี 20150

โทร. 038-197342 แฟกซ์. 038-197344

เลขประจำตัวผู้เสียภาษี : 0205546010256

ชื่อ (Customer Name & Address)

เกอฮอโต โนจิเอดิกส์(ประเทศไทย) จำกัด (สำนักงานใหญ่)

แบบ ทำเรื่องแล่มฉบั้ง ตำบล ท่งสงขลา อำเภอ สรรสา จังหวัด สงบุรี 20230

เบอร์โทรศัพท์ 0822451859
เบอร์โทรศัพท์มือถือ 0890484571

หมายเลขใบแจ้ง Register Page No. ใบแจ้งหนี้ (Invoice No.)	รุ่นยี่ห้อ Car Model C-Code	หมายเลขตัวถัง Chassis No. Machine No.	หมายเลขเครื่องยนต์ Engine No. Machine No.	สี Color ประเภทสี (Type)	หน่วย Unit	ราคา Unit Price	ส่วนลด Disc %	มูลค่ารวม Disc Amount	ราคาสุทธิ Net Price
1	P00110	C	110000 กม.	1.00	590.00	0.00	0.00	0.00	590.00
2	STANDARD	C	รวมหัวปั๊ม	0.50	590.00	0.00	0.00	0.00	295.00
3	1201182	C	กรองน้ำมันเครื่อง	1	260.00	0	0	0	885.00
4	0146-CR-2032	C	ถาดลิ้น	1	200.00	0	0	0	200.00
5	MD050317	C	พาน้ำมันจากถังน้ำมันเครื่อง	1	22.00	0	0	0	22.00
6	MZ090513	C	เบดเซอร์ 1110	1	3,738.32	0	0	0	3,738.32
7	MZ220805	C	น้ำมันเครื่องถึงระดับระดับ 0W30 1L	1	185.00	0	0	0	185.00
8	MZ220806	C	น้ำมันเครื่องถึงระดับระดับ 0W30 6L	1	1,110.00	0	0	0	1,110.00
รวม								รวมค่าอะไหล่	5,515.32

รายละเอียด	มูลค่า (C)	จำนวน (W)	จำนวนรายการ (I)	รวมทั้งหมด
ค่าก่อนส่วนลด	6,400.32	0.00	0.00	6,400.32
ส่วนลด	0.00		0	0.00
รวม	6,400.32	0.00	0.00	6,400.32
มูลค่าเพิ่ม 7%	448.02		0.00	448.02
รวมสุทธิ	6,848.34	0.00	0.00	6,848.34

ผู้จัดการ(Manager)

ผู้บันทึก(Cashier)

ผู้รับสินค้า (Receiver/ลูกค้า/ Customer)



NYK GROUP

NVK AUTO LOGISTICS (THAILAND) CO., Ltd. (Head Office)
288 Moo 3 Laem Chabang Port Road,
Thungskulha, Sriracha, Chonburi, Thailand 20230
+66 (038) 401-620 fax +66 (038) 401-635
TAX ID : 0-1055-42067-60-2

FM-PIJ01-02 Rev.00

PURCHASE REQUISITION FORM

Section A

PRF no. PRF251114

Request Date 21-Nov-25

Refer to

Require Date Immediately

Signature

Name **Mr. Bancha Wongianta**

Position

Department **ROBO Operation**

Section B

[illegible]

Remark & Comment

AVL VENDOR

Section C

Quotation comparison

Item No.	Vendor :	Vendor :	Vendor :
Price	8,945.32	TIIB	TIIB
Payment Term	Credit		

(If space is insufficient, Please summarise the Quotations in another sheet of paper.)

Recommendation & Justification

Verified By

Signature _____

2

Name	Position
------	----------

Approved By

Signature

Name _____

Name	Position
------	----------

501 4101 0

5202 ALON 1 2

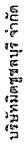

16/54 หมู่ 8 ต. เขนงปลาไหล อ. บางละมุง จ. ชลบุรี 20150

โทร. 038-197342 แฟกซ์ 038-197344

เลขประจำตัวผู้เสียภาษี : 0205546010256

ชื่อและที่อยู่ลูกค้า (Customer Name & Address)

บริษัท เจริญโภคภัณฑ์อาหาร จำกัด (มหาชน)

หน้า 3 ถนน ทวีเรือแพมพมบัง ตำบลทุ่งสง จังหวัด นครราชสีมา 20230

ใบเสนอราคา			
เลขที่ใบเสนอราคา	วันที่ออกใบเสนอราคา	วันที่ถึงใบเสนอราคา	
Service Order No. Q020-251-0128	Service Order Date 18/11/2558	Service Order Due Date 18/11/2558	
ลักษณะการชำระเงิน	วันที่ชำระเงิน	วันที่ชำระเงิน	
Credit / Cash	Sold Date	Sold Date	
	15/01/2553	15/01/2553	
ชื่อผู้ให้บริการ	รายละเอียดสินค้า	จำนวน	ราคาต่อหน่วย
Service Advisor	Average	Page	0.00
นายสมชาย ใจดี	55	1	
ราคาใบเสนอราคา			0.00
Estimate Price			

เบอร์โทรศัพท์ 0890484571
เบอร์โทรศัพท์มือถือ 0890484571

[illegible]

The proposed scope, prior, terms, and conditions have been agreed and accepted. Please proceed the work accordingly.
 (Under confirmation needs to go to PO) PO: PO25M23
 Date: 21 NOV 2021

	มูลค่า (C)	จำนวน (D)	จำนวน (E)	รวม (F)
ยอดรวมสุทธิ	8,945.32	0.00	0.00	8,945.32
รวมส่วนลด	0.00	0.00	0	0.00
รวมสุทธิ	8,945.32	0.00	0.00	8,945.32
มูลค่าเพิ่ม 7%	626.17	0.00	0.00	626.17
รวมสุทธิ	9,571.49	0.00	0.00	9,571.49

Abstract

100% (100%)

Anthony Powell: *English* (1951)



NYK AUTO LOGISTICS (THAILAND) CO., Ltd. (Head Office)
288 Moo 3 Laem Chabang Port Road,
Thungskulma, Sriracha, Chonburi, Thailand 20230
+66 (0)38 401-620 fax +66 (0)38 401-635
TAX ID : 0-1055-42067-60-2

FM-PU01-01 Rev.00

REQUISITION FORM

Requested By

Signature	<i>Theraphist Chalchum</i>
Name	Theraphist Chalchum
Department	Operation
Position	Act.Sup. Officer Operation

Subject	MILEAGE CHECK UP @ 110,000 KM COMPANY CAR
Purpose	MITSUBISHI TRITON SINGLE CAB NO.3022
Request Date	10 Nov 2025

No.	Item	Description	QTY	Unit	Remark
1	1	<p>MILEAGE CHECK UP @ 110,000 KM COMPANY CAR</p> <p>MITSUBISHI TRITON SINGLE CAB NO.3022</p> <p>1. Mileage check up at 110,000 km.</p> <p>2. Replace the battery and check the battery Pole</p> <p>3. Replace the remote battery.</p>	1.00	Job	

Remark

Recommendation

☒

Approved

Disapproved

Verified By

Signature	
Name	
Position	
Date	10 Nov 2015

Acknowledged

Signature _____
 Name _____
 Position _____
 Date _____



Comment



ใบแจ้งซ่อมรถยนต์

เรียน ผู้จัดการศูนย์ซ่อมรถยนต์คิซึบุชิ มอเตอร์(ประเทศไทย) จำกัด สาขาท่าอากาศยาน
ข้าพเจ้า นายธีรภัทร ชัชชุบ ตำแหน่ง Officer มีหน้าที่ดูแลรับผิดชอบในการบำรุงรักษารถยนต์
บริษัท NYK Auto Logistics (Thailand) Co., Ltd.

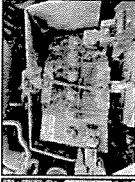
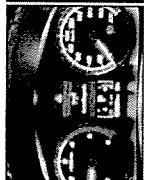
1. มีจุดประสงค์จะขอแจ้งซ่อมรถยนต์ Mitsubishi Triton single cab หมายเลขทะเบียน 2ผน 3022 กทม
ดังนี้

ถ้าได้ที่	รายการ	อาการของรถยนต์
1.	ตรวจเช็คกระดุมรอบ	ตรวจเช็คระยะ 110,000 กม (ระยะเวลา 6 เดือน) เลขไมล์ที่ใช้จริง 36,795 กม (เข้าศูนย์ครั้งก่อนวันที่ 07 พ.ค. 68) เลขไมล์ 23,649 กม
2.	เบรคเตอร์	เปลี่ยนเบรคเตอร์และตรวจสวาม์เบรคเตอร์ (เปลี่ยนเบรคก่อนวันที่ 20 มิ.ย. 2565)  
3.	ถ่านไฟ โคม	เปลี่ยนถ่านไฟ โคม 1 ชุด  

ลงชื่อ

ผู้แจ้งซ่อม
[Redacted]
ition 10/10/2565

ลงชื่อ

ผู้มีสิทธิซ่อม
[Redacted]



REQUISITION FOR PAYMENT FORM

I) Type of Requisition		a) Payment To Vendor <input type="checkbox"/>		b) Staff Advance <input checked="" type="checkbox"/>		c) Others <input type="checkbox"/>	
II) Payment Details		Pay To <u>Bank Account for Advance Payment</u>		Date Required <u>25 Nov 2025</u>			
Cur <u>MYR</u>		Amount <u>5,471.81</u> THB		Amount in Words <u>Five thousand four hundred seventy-one baht and eighty-one satang</u>			
Category <u>Full Payment</u>		Advance/Deposits <u>-</u>		Others <u>-</u>		Invoice No <u>-</u>	
PO No <u>-</u>		PO Amount <u>-</u>					
Reasons <u>-</u>							
III) Staff Advance		Type <u>Festive</u>		Travelling <u>-</u>		Others <u>-</u>	
		If Travelling Advance, please complete Attachment A					
		Mileage check up @ 10,000 km.					
		company car TOYOTA HILUX CHAMP NO. 5139					
		4641.64 THB (include van WHS-3) @ 150.23					
		THB TOTAL PAY 5,471.81 THB					
		BE FOR VAT 5,222.00 MYR 37.159.16					
		Total Pay 5,471.81					
IV) Others: Please provide necessary details							
V) Payment Mode		Cash <input type="checkbox"/>		Cheque <input checked="" type="checkbox"/>		Bankers Draft <input type="checkbox"/>	
		TT <input type="checkbox"/>		Travellers' Cheque <input type="checkbox"/>		Others <input type="checkbox"/>	
Bank Name <u>TMB</u>		Beneficiary's Account No <u>622-7-04221-0</u>					
Bank Address <u>Tesco Lotus Larn Chabang</u>		Company Code <u>NALT</u>		Account No.		Cost Center <u>A1</u>	
Chonburi						Amount <u>5,471.81</u> THB	
VI) Approval		Requested By <u>Mr Bancha Wongjanta</u>		Date <u>25 NOV 2025</u>			
		Verified By <u>Capt Watsara Kachangnon</u>		Date <u>25 NOV 2025</u>			
		Approved By <u>Capt Kosuke Watanabe</u>		Date <u>25 NOV 2025</u>			
		President					
VII) Acknowledgement		Checked By <u>-</u>					
		Amount <u>-</u>					



REQUISITION FORM

Requested By

Signature

Name

Department

Position

Therapist Chichuan

Operation

Act Sup Officer-Operation

Subject

Purpose

Request Date

MILEAGE CHECK UP @ 10,000 KM COMPANY CAR

TOYOTA HILUX CHAMP NO. 5138

10 Nov 2025

[illegible]

Remark

Recommendation

Approved	Disapproved
<input checked="" type="checkbox"/>	<input type="checkbox"/>

Verified By

Signature _____
Name _____
Position _____
Date _____

Acknowled

Signature
Name
Position
Date

Comment



ใบแจ้งซ่อมรถยนต์

เรียน ผู้จัดการศูนย์ซ่อมรถยนต์ Toyota GND
ข้าพเจ้า นายธีรภัทร ขาขุม มีหน้าที่ดูแลรับผิดชอบในการบำรุงรักษารถยนต์
บริษัท NYK Auto Logistics (Thailand) Co., Ltd.

1. มีจุดประสงค์จะขอแจ้งซ่อมรถยนต์ TOYOTA HILUX CHAMP ทะเบียน ขท 5138 ขลทรี ดังนี้

ลำดับที่	รายการ	อาการของรถยนต์
1.	ตรวจเช็คกระป๋องน้ำมัน	ตรวจเช็คระยะ 10,000 กม (ระยะเวลา 6 เดือน) เลขไมล์ที่จริง 1,959 กม (เข้าศูนย์ครั้งแรกวันที่ 19 มิ.ย. 68) เลขไมล์ 175 กม

ลงชื่อ

ผู้แจ้งซ่อม

ลงชื่อ

ผู้อนุมัติการซ่อม



NYK AUTO LOGISTICS (THAILAND) CO., Ltd. (Head Office)
288 Moo 3 Laem Chabang Port Road,
Thungskukhla, Sriracha, Chonburi, Thailand 20230
+66 (038) 401-620 fax +66 (038) 401-635
TAX ID : 0-1055-42067-60-2

PURCHASE REQUISITION FORM

Section A

PRF no. PRF251116
Request Date 21-Nov-25
Refer to
Require Date Immediately

Signature *Bancha W.*
Name Mr. Bancha Wonglanta
Position Sr. Manager Operation
Department RORO Operation

Section B

Item	Description	Qty	Item Price (THB)	Total Value (THB)	Remark
1	MILEAGE CHECK UP @10,000 KM OR 6 MONTH (WHICHEVER COMES FIRST) COMPANY CAR TOYOTA HILUX CHAMP NO. 5138	1	5,272.00	5,272.00	
Total (Before VAT)				5,272.00	THB

Remark & Comment

Section C

Quotation comparison ☐ Y ☒ N

Item No.	Vendor :	TOYOTA GND CHONBU	Vendor :
Price		5,272.00 THB	THB

Payment Term Cash
(If space is insufficient, Please summarise the Quotations in another sheet of paper)

Recommendation & Justification

Veri
Sign
Name
Posi
Date

TOYOTA		ใบประเมินราคา หมายเลข GSE25-00900		ทะเบียนรถ ยท-5138 ขท	
บริษัท โตโยต้า จี เอ็ม ดี ไทย จำกัด		เจ้าของ บริษัท เอ็น วาย เค อโต้ โมบิลิตีส์			
สำนักงานใหญ่ 18/4 หมู่ที่ 4 อ.สุรนารี ต.บางละมุง อ.บางละมุง จ.ชลบุรี 20150		288 หมู่ที่ 3 ท่าเรือแหลมฉบัง ต.ทุ่งสุตา อ.ศรีราชา จ.ชลบุรี 20230			
โทร. 038-719999		โทร. 038-719900 ต่อ 200			
เลขประจำตัวผู้เสียภาษี 0705557000872		เลขประจำตัวผู้เสียภาษี 0625970906		วันที่ 11/12/2025 13:48	
รุ่น : ยี่ห้อ TOYOTA / Hilux Champ		รุ่น : C14991593			
แบบ : GUN120R-ATTHXT		วันที่ออก : 28/04/2025			
เลขตัวถัง : MFOA89DA701508340		รายละเอียด : 2.274 กม.			
เลขเครื่อง : 2G0-D4892925		วัน/เวลาออกเอกสาร : 11/12/2025 13:48			
สี : White 058					
รหัส/Code		รายการ/Description		จำนวน Qty	
รหัสงาน		รายละเอียดการซ่อม		ค่าแรง/ราคาต่อหน่วย Labor/Unit Price	
042214		ปรับล่างล้อ (2 ล้อ)		420.00	
10000		เฟืองกระ : 10.000 มม. / 6 เดือน		หรือ	
		เปลี่ยนน้ำมันเครื่องและไส้กรอง			
		จับปัดหยึดเฟืองกลาง			
		-ตรวจระบบเครื่องยึด			
		-ตรวจระบบเบรค			
		-ตรวจระบบส่งกำลัง			
		-ตรวจระบบพวงมาลัย			
		-ตรวจสภาพภายนอกและแรงดันยาง			
12099		-ตรวจไฟส่องสว่าง, เทร, ไฟใบและน้ำล้างกระจก		6.00	
CSW006		งานอื่นๆ หมวดชุดเครื่องยนต์		249.00	
WG083		บริการล้างห้องเครื่องไดโอดำ		100.00	
		PC ล้างรถห้องเครื่อง		182.00	
A-08879-80010		น้ำมันล้างห้องเครื่อง		1	
A-08879-80020		น้ำมันเคิลบห้องเครื่อง		1	
A-08880-83646		น้ำมันเครื่องสังเคราะห์ 100% G		2	
A-90080-43030		ประหมื่นขัดถ่านน้ำมันเครื่อง		1	
A-90915-YZZD2		กรองหมื่นเครื่อง		1	
หมายเหตุ :		ราคาจะไม่อาจเปลี่ยนแปลงได้ตามราคาของบริษัท โตโยต้า			
		-กรุณายื่นใบการรับประกันภายใน 25 วัน			
		หลังจากการประเมินราคา			
		The proposed scope, price, terms and conditions have been agreed and accepted. Please sign accordingly. Order confirmation			
		Signature		Date 17 DEC 2025	
Ref: 10 P095444		ประเมินค่าใช้จ่าย		ประเมินราคา (กรณีมีงาน)	
This document is for information only and does not constitute an offer. It is subject to change without notice. Please contact your nearest Toyota dealer for more information.		รวม		รวม	
Signature		Signature		Signature	
Name		Name		Name	
Address		Address		Address	
Phone		Phone		Phone	
Fax		Fax		Fax	
E-mail		E-mail		E-mail	
Website		Website		Website	
Social Media		Social Media		Social Media	
Other		Other		Other	
Remarks		Remarks		Remarks	
Signature		Signature		Signature	
Name		Name		Name	
Address		Address		Address	
Phone		Phone		Phone	
Fax		Fax		Fax	
E-mail		E-mail		E-mail	
Website		Website		Website	
Social Media		Social Media		Social Media	
Other		Other		Other	
Remarks		Remarks		Remarks	
Signature		Signature		Signature	
Name		Name		Name	
Address		Address		Address	
Phone		Phone		Phone	
Fax		Fax		Fax	
E-mail		E-mail		E-mail	
Website		Website		Website	
Social Media		Social Media		Social Media	
Other		Other		Other	
Remarks		Remarks		Remarks	
Signature		Signature		Signature	
Name		Name		Name	
Address		Address		Address	
Phone		Phone		Phone	
Fax		Fax		Fax	
E-mail		E-mail		E-mail	
Website		Website		Website	
Social Media		Social Media		Social Media	
Other		Other		Other	
Remarks		Remarks		Remarks	
Signature		Signature		Signature	
Name		Name		Name	
Address		Address		Address	
Phone		Phone		Phone	
Fax		Fax		Fax	
E-mail		E-mail		E-mail	
Website		Website		Website	
Social Media		Social Media		Social Media	
Other		Other		Other	
Remarks		Remarks		Remarks	
Signature		Signature		Signature	
Name		Name		Name	
Address		Address		Address	
Phone		Phone		Phone	
Fax		Fax		Fax	
E-mail		E-mail		E-mail	
Website		Website		Website	
Social Media		Social Media		Social Media	
Other		Other		Other	
Remarks		Remarks		Remarks	
Signature		Signature		Signature	
Name		Name		Name	
Address		Address		Address	
Phone		Phone		Phone	
Fax		Fax		Fax	
E-mail		E-mail		E-mail	
Website		Website		Website	
Social Media		Social Media		Social Media	
Other		Other		Other	
Remarks		Remarks		Remarks	
Signature		Signature		Signature	
Name		Name		Name	
Address		Address		Address	
Phone		Phone		Phone	

[illegible]

[illegible]

10. <https://doi.org/10.1016/j.jmb.2019.05.010>



ตามเหตุ โดยประจำตัวผู้เข้าชั่ง (13 หลัก) พบดังนี้ 1. กรณีผู้ดูแลรายชั่ง ได้เขียนประจำตัวประชาชนและหมายเลขไปรษณีย์ 2. กรณีผู้ดูแล ได้ใช้กระป๋องใส่สัญลักษณ์ของหน่วยงานที่ขึ้นรายการชั่ง 3. กรณีนี้ ๆ นอกเหนือจาก 1. และ 2. ได้โดยประจำตัวผู้เข้าชั่ง (13 หลัก) ของกรมสรรพากร

10. <https://doi.org/10.1016/j.jmb.2019.05.010>





NYK AUTO LOGISTICS (THAILAND) CO., Ltd. (Head Office)
288 Moo 3 Laem Chabang Port Road,
Thungskhla, Sittoung, Chonburi, Thailand 20230
+66 (038) 401-620 fax +66 (038) 401-635
TAX ID : 0-1055-42067-60-2

FM-P001-02 Rev.00

PURCHASE REQUISITION FORM

Section A

PRF no. PRF251115
Request Date 21-Nov-25
Refer to
Require Date Immediately

Signature
Name Mr. Bancho Wongjanta
Position Sr-Manager Operation
Department RORO Operation

Section B

Item	Description	Qty	Item Price (THB)	Total Value (THB)	Remark
1	MILEAGE CHECK UP @110,000 KM OR 6 MONTH (WHICHEVER COMES FIRST) COMPANY CAR MITSUBISHI XPANDER NO.9094	1	3,197.00	3,197.00	
Total (Before VAT)					THB

Remark & Comment AVL VENDOR

Section C

Item No. Vendor: MITSU CHONBURI Vendor: THB
Price 3,197.00 THB
Payment Term Credit
(If space is insufficient, please summarise the quotations in another sheet of paper)

Recommendation & Justification

Verified By
Signature
Name
Position
Date

Approved By
Signature
Name
Position
Date

21 NOV 2025

21 NOV 2025



บริษัท มิตซูบิชิ มอเตอร์ส จำกัด

1654 หมู่ 8 ต.หนองปลาไหล อ.บางปะกง จ.ชลบุรี 20160

โทร. 038-197342 แฟกซ์ 038-197344

เลขประจำตัวผู้เสียภาษี : 0205546010256

ชื่อและชื่อลูกค้า (Customer Name & Address)

บริษัท ไทย ออโต โมบิลิตี้ (ประเทศไทย) จำกัด (สำนักงานใหญ่)

288 หมู่ 3 ถนนท่าเรือแหลมฉบัง ตำบลทุ่งสุระ อ.สัตหีบ จ.ชลบุรี 20230

เบอร์โทรศัพท์ 0890484571

เบอร์โทรสาร 0890484571

รายละเอียดรถ		ทะเบียนรถ	หมายเลขตัวถัง	หมายเลขเครื่องยนต์	สี	เลขที่โฉมรถ	วันที่จดทะเบียน	น้ำหนักพร้อมเครื่อง
Register Plate No.		Car Model	Chassis No.	Engine No.		Color	Registration Date	Weight
90A-0084-0000000000		PAZ-200	MITSUBISHI XANTERO	4M1-40-023	ขาว	18-11-2568	18-11-2568	2.13
No.	รหัสงาน/งานประจำตัว	C	W	Description		Quantity/FR	Unit Price	ราคาสุทธิ
Operation Code Part								Net Price
1	P000110	C		เช็ครถระยะ 110000 กม		0.90	590.00	590.00
2	GD316001	C		สลับยาง-วงล้อ		0.50	500.00	500.00
3	33120502	C		ถังน้ำมัน		1.00	800.00	800.00
								รวมค่าน้ำมัน 1,890.00
1	MD361935	C		การนำน้ำมันเข้า		1	225.00	225.00
2	MZ321190	C		น้ำมันเครื่องสังเคราะห์ ECO POWER 3L		1	945.00	945.00
3	MD956317	C		แวนแวนรถบรรทุกน้ำหนักครึ่ง		1	22.00	22.00
4	MZ321189	C		น้ำมันเครื่องสังเคราะห์ ECO POWER 1L		1	315.00	315.00
								รวมค่าอะไหล่ 1,507.00

The proposed price, terms, and conditions have been agreed and accepted. Please refer to the work accordingly.
Order confirmation refers to P.O. NO. P0251115
Signature: Notation Date: 21 NOV 2025

เอกสารแนบ	มูลค่า (C)	จำนวน (W)	รวมทั้งหมด
เอกสารแนบทั้งหมด	3,197.00	0.00	3,197.00
รวมส่วนลด	0.00	0.00	0.00
รวมสุทธิ	3,197.00	0.00	3,197.00
ภาษีมูลค่าเพิ่ม 7%	223.79	0.00	223.79
รวมสุทธิรวม	3,420.79	0.00	3,420.79

ผู้รับใช้ (Customer) : บริษัท ไทย ออโต โมบิลิตี้ (ประเทศไทย) จำกัด

ผู้รับใช้ (Customer)

ผู้รับใช้ (Customer)

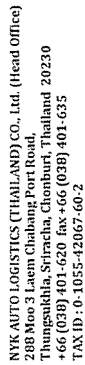

FM-PJ01-01 Rev.00

REQUISITION FORM

Requested By

Signature	<i>Theerapath C.</i>
Name	Theerapath Chaichum
Department	Operation
Position	Act.Sup - Operation

Subject	MILEAGE CHECK UP @ 110,000 KM COMPANY CAR
Purpose	MITSUBISHI XPANDER NO 9094
Request Date	10 Nov 2025

No.	Item	Description	QTY	Unit	Remark
1	1	MILEAGE CHECK UP @ 110,000 KM COMPANY CAR MITSUBISHI NPANDER NO 9094	1.00		
		1. Mileage check up at 110,000 km.			
		2. Tire rotation (Front to Rear)			

Remark

Recommendation

☒ Approved
 ☐ Disapproved

Verified By

Signature

Name _____

positively

Date _____

Comment

NYK Auto Logistics (Thailand) Co., Ltd.

Head Office: A-1 Terminal, 288 Moo 3, Laem Chabang Port Road, Thungskulha, Sriracha, Chonburi 20230 Tel: 038-401620 Fax: 038-401635
Ladkrabang Branch: 131-13/11 Moo 4, Romklao Road, Klongsampravit, Ladkrabang, Bangkok, 10520 Tel: 02-7378198 ~202 Fax: 02-7378203



ไปแจ้งชื่อนรยนต์

เรียน ผู้จัดการศูนย์รถยนต์มิซูบิชิ มอเตอร์(ประเทศไทย) จำกัด สาขาพญา
ข้าพเจ้า นายธีรภัทร ขาขุ่น ตำแหน่ง Officer มีหน้าที่ดูแลรับผิดชอบในการบำรุงรักษารถยนต์
บริษัท NYK Auto Logistics (Thailand) Co., Ltd.

1. มีจุดประสงค์ขอแจ้งช่วยรณยนต์ MITSUBISHI XPANDER หมายเลขทะเบียน 9กม 9094 กทม. ดังมี

ลำดับที่	รายการ	อาการของโรคยক্ষ
1.	ตรวจหาคะเพาะมรพบ	ตรวจหาคะเพาะ 1,000 ก.ม (ระยะเวลา 6 เดือน) เลขไม่สัที่จริง 52.064 ก.ม (เข้าสู่ยักรังก่อนวันที่ 08 พ.ค. 68) เลขไม่สั 48,366 ก.ม
2.	สัถัยง	สัถัยงหน้า-หลัง

๑๖๕๖

ผู้เขียน

การซื้อ

เพื่อเป็นการช่วย

10 Nov 28

NYK Auto Logistics (Thailand) Co., Ltd.
Head Office: A-1 Terminal, 288 Moo 3, Laem Chabang Port Road, Thungskhla, Sriracha, Chonburi 20230 Tel: 038-401620 Fax: 038-401635
Ladkrabang Branch: 131-131/1 Moo 4, Romlao Road, Klongsamprvet, Ladkrabang, Bangkok, 10520 Tel: 02-7378198 ~202 Fax: 02-7378203

ภาคผนวก 2ข

เอกสารเงื่อนไขและข้อกำหนดการให้เช่าเทียบเรือ



NALT TERMINAL (A1)
TERMS AND CONDITIONS OF USE OF BERTH FACILITY

1. All applications for a berth in the prescribed form shall be made at least one (1) month before the arrival of the ship. Berthing is confirmed subject to the following conditions:-
 - (a) NYK Auto Logistics (Thailand) Co., Ltd. (NALT) shall not be held responsible for any loss (whether consequential or otherwise) sustained by you, your agent or nominee due to any unforeseen circumstances or conditions beyond NALT' control, which may include but not limited to unavailable berthing allocation of berth on that day.
 - (b) All berth confirmation will only be given one month before the vessel's arrival.
 - (c) NALT shall be informed of any cancellation of berth by way of written notice of at least fourteen (14) days before the date of berth, failure of which a cancellation charge of fifty (50%) percent of PDE 's amount shall be imposed.
 - (d) And any change of berthing schedule by way of written notice of at least fourteen (14) days before the date of berth. If shortage notices, terminal shall reserve our right to arrange berth on available time.
2. NALT Terminal offers its berths to all International Cruise ships and other approved vessels but in consideration of NYK' investment and its own traffic, NALT Terminal shall not permit cruise lines with Regular Fixed Schedule of calls or ships' that are based in the Asian Region for a period of time, to berth at its Terminal. For this purpose, Regular Fixed Schedule shall mean cruise calls by any cruise operator of more than 3 (three) times per calendar year in respect of the same ship. However, this condition may be waived at NALT' discretion.
3. In the event, where there is a potential clash occurring, all parties shall consult and negotiate on the best way to resolve the issue. However, in the case of a dispute, NALT decision shall be absolutely final and conclusive.
4. You shall:
 - (a) forever protect, save and keep harmless, and indemnify NALT and its affiliates, shareholders, directors, officers and employees from and against any and all claims, demands, damages, suits, judgments, penalties, costs, expenses, reasonable attorney's fees and liabilities of any kind or nature whatsoever arising directly or indirectly out of or in connection with:
 - (i) a breach by you of any of your representations, warranties or covenants under this Agreement and/or the Application For Berth; or
 - (ii) the negligence or willful misconduct of you or any of your employees, agents, representatives or any of your affiliates; or
 - (iii) any environmental damage/harm, pollution, contamination and/or escape of a containment, caused by you or any of your servants, agents, employees, invitees, contractors or other persons authorized or permitted on the Terminal in any manner whatsoever; or,
 - (iv) a violation of any law, rule, regulation by you or any of your employees, agents, representatives or any of your affiliates.
 - This indemnity does not extend to any loss occasioned by the act or default of NALT or its servants, agents and/or employees.
 - (b) absolve NALT, its servants, agents and/or employees from any liability in respect of any loss or damage or any loss arising from any personal injury (fatal or otherwise), claims, cost and expenses howsoever occasioned during and in connection with the berthing operations of the above vessel.

- (c) prior to entry upon the Terminal, procure and maintain at your own cost and expense relevant comprehensive and adequate Public Liability Insurance for any single event covering all of your operations on or about the Terminal and NALT shall be included as a named co-insured.
 - (d) in accordance with any relevant and existing statutory regulations, to ensure your employees are covered by the Workers Compensation Insurance or equivalent and all of your employee vehicles shall have the appropriate Third Party Liability Insurance cover as the case may be.
 - (e) comply with all rules and by-laws and all internationally accepted standards and recommended practices in respect of safety standards imposed or issued by any authority having jurisdiction in respect of handling of passengers.
 - (f) Comply with the provisions of all statutes, ordinances, by-laws, regulations and rules prevailing at that time, affecting the Terminal and shall satisfy all requirements of any authority including but not limited to NALT, the local and state governments, the Department of Occupational Safety and Health (or any other similar Department) in relation to undertaking all operations at the Terminal and the port operating procedures for shipping.
5. All services at the terminal shall be provided by NALT. However, NALT shall assume no responsibility for provisions of any utility services, which do not exist in the Terminal at the time of booking ("Additional Services"). In the event you require any such Additional Services, you shall inform NALT by way of written notice of at least twenty one (21) days before the arrival of the ship. All such Additional Services shall be arranged solely by NALT through a third party or outside agencies and unless you have been informed otherwise officially by NALT, no Shipping Agent will be allowed to provide or arrange for such services. You shall be charged for the use of the services at the Terminal or any Additional Services arranged by NALT on a "user pays" basis at commercial rates applicable at that time and a service charge would also be imposed for the said services.
 6. Any obligations under relevant and prevailing environmental legislation must be complied strictly and you shall indemnify and keep indemnified NALT against all claims whatsoever incurred arising from contamination or pollution which is caused by you.
 7. You shall take all reasonable and practicable measures to prevent and/or minimize environmental harm occurring within or adjacent to the Terminal and any costs associated with the cleanup and remedial actions required as a result of the contamination or pollution caused by you shall be solely borne by you.
 8. You understand and agree that your right to use is not an exclusive right of use and NALT shall, at any time permit others to use the Terminal and NALT decision shall be final and conclusive.
 9. NALT reserves the unconditional right to at any time, without prior notification whatsoever, vary, amend, withdraw and/or add any one or more of the terms and conditions contained herein.
 10. By utilizing and berthing at the Terminal, you acknowledge unconditional acceptance to be bound by these Terms and Conditions.
 11. Payment Terms:-
 - (a) Attached herewith is the Port Disbursement Estimate (PDE) for your reference prior to ship Arrival. You shall pay the amount stated in the PDE in full, at least 14 days prior to the ship Arrival.

- (b) Should there be any differences between the PDE and the Port Disbursement Invoice (PDI), the difference in amount shall be settled by the respective party in the following manner; -
- (i) In the case of over billing, the excess amount paid by you shall be refunded to you by NALT; and
 - (ii) If the PDI amount is higher than the PDE, then the shipping agents, owners or charterer shall pay the remaining balance within a Thirty (30) days from the date of the PDI.
- (c) Without prejudice to the rights of NALT against you under the Terms and Conditions herein if you fail to pay any sums or moneys whatsoever due under Clause 11 (a) & (b) hereof, the same shall bear interest at the rate of one point five percent (1.5 %) per month or such other prevailing interest as may be determined by NALT or the maximum rate permitted by the law, whichever is lesser, from the date due until payment is made in full by you with such interest.
12. In the event of any breach of the above terms and conditions, which includes but not limited to the failure to make payment in accordance with Clause 11 hereof, NALT shall be entitled to immediately withdraw any permission granted to you for the use of the berth facility without any further notice and NALT shall not be held liable for any loss (whether consequential or otherwise) sustained by you, your agent or nominee as result thereof.
13. Any notices or other communication required herein shall be in writing in the English language and shall be delivered personally or be sent by courier, first class post, pre-paid recorded delivery (and air-mail if overseas) or by cable, telex, electronic mail or facsimile transmission, to the party due to receive the notice or communication at the business address.
14. Time wherever mentioned shall be of the essence of these Terms and Conditions.
15. Failure by NALT to enforce at any time any of the terms and conditions herein shall not be construed as a waiver of any continuing breach of any terms and conditions or any other of the terms and conditions above or as a waiver of any rights herein.
16. If any of the Terms and Conditions herein are held to be invalid or unenforceable for any reason by a court or governmental authority of competent jurisdiction, Terms and Conditions will be deemed to be stricken and the remainder of this Agreement shall continue in full force and effect.
17. Kindly indicate your acceptance of the terms and conditions as stated above by reverting this e-mail.

We, _____, hereby unconditionally confirm acceptance of the above terms and conditions of use of berth facility.

Signed,
For and behalf of
Name:
Designation:

Witnessed By,
Name
Designation:

ภาคผนวก 3ข

เอกสารรับรองการจัดเก็บขยะภายในพื้นที่โครงการ





ใบเสร็จรับเงิน



เลขที่ ๐๖
๑๘๘ ม. ๓ (๒๐๖ ๕๕/๗ ๖๕)

สำนักงานเทศบาลนครแหลมฉบัง

ได้รับเงินค่าธรรมเนียมเก็บขยะมูลฝอย

จาก บริษัท เอ็มวาย เค ๑๑๒ (ประเทศไทย) จำกัด

บ้านเลขที่ ๒๘๘ หมู่ที่ ๓ ตำบล ๓ อำเภอ ศรีราชา

ประจำเดือน กรกฎาคม ๒๕๖๕

เป็นเงิน - ๒,๐๐๐ - บาท - สตางค์

(ตัวอักษร) - สองพันบาทถ้วน

จำนวนเงิน ๒๕ เดือน ๒๕๖๕

ผู้รับเงิน

ผู้รับเงิน

ผู้รับเงิน

ผู้รับเงิน

ผู้รับเงิน

ผู้รับเงิน

ผู้รับเงิน

ผู้รับเงิน

ผู้รับเงิน

ผู้รับเงิน

ผู้รับเงิน

ผู้รับเงิน

ผู้รับเงิน

ผู้รับเงิน

ผู้รับเงิน

ผู้รับเงิน

ผู้รับเงิน

ผู้รับเงิน

ผู้รับเงิน

ผู้รับเงิน

ผู้รับเงิน

ผู้รับเงิน

ผู้รับเงิน

ผู้รับเงิน

ผู้รับเงิน

ผู้รับเงิน

ผู้รับเงิน

ผู้รับเงิน

ผู้รับเงิน

ใบเสร็จรับเงิน

เลขที่ RCPT-05657/68
วันที่ 28 สิงหาคม 2568

เทศบาลนครแหลมฉบัง อำเภอศรีราชา จังหวัดชลบุรี

ได้รับเงินจาก บริษัท เอ็มวาย เค ๑๑๒ (ประเทศไทย) จำกัด

ลำดับ	รายการ	จำนวนเงิน (บาท)	หมายเหตุ
1	ค่าธรรมเนียมเก็บขยะมูลฝอย	2,000.00	เดือนสิงหาคม 2568
	ที่อยู่ 288 ม. 3 ต. ๓ อ. ศรีราชา จ. ชลบุรี		
	รวมเงิน	2,000.00	
ตัวอักษร (สองพันบาทถ้วน)			

ไว้เป็นการถูกต้องแล้ว

ลงชื่อ

ผู้รับเงิน

ใบเสร็จรับเงินฉบับนี้มอบคืนให้ผู้รับเงิน (ในนาม) สาขาอาชีวศึกษา
เลขที่บัญชี 247100010 วันที่ 28 สิงหาคม 2568

รวม : 2,000.00 บาท

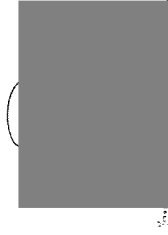



ใบเสร็จรับเงิน

เลขที่ RCP-06895/68
วันที่ 30 กันยายน 2568

เทศบาลนครแหลมฉบัง อำเภอศรีราชา จังหวัดชลบุรี

ได้รับเงินจาก บริษัท เอ็น วาย เค ออโต้ โกลด์ (ประเทศไทย) จำกัด

ลำดับ	รายการ	จำนวนเงิน (บาท)	หมายเหตุ
1	ค่าธรรมเนียมเก็บขยะมูลฝอย	2,000.00	เดือนกันยายน 2568
	ที่อยู่ 288 ม.3 ต.- ถ.- ต.ทุ่งสุขลา อ.ศรีราชา จ.ชลบุรี		
รวมเงิน		2,000.00	
คำอธิบาย (สองพันบาทถ้วน)			

ไว้เป็นการถูกต้องแล้ว

ลงชื่อ ...

ผู้รับเงิน

ผู้ขายสินค้าจัดการทั่วไป

เงินเงินเข้าบัญชีธนาคารกรุงไทย จำกัด (มหาชน) สาขาอ่าวอุดม
เลขที่บัญชี 2471000010 วันที่ 30 กันยายน 2568

: 2,000.00 บาท

รวม : 2,000.00 บาท

1

บริษัท/ห้าง/ร้าน/บุคคล/หน่วยงาน/โรงเรียน/มหาวิทยาลัย/...



ใบเสร็จรับเงิน

เลขที่ ๑๐๙๙/๑๙ ๑๗๗.๑.๖๘
วันที่ ๔ เดือนที่ 19

สำนักงานเทศบาลนครแหลมฉบัง

ได้รับเงินค่าธรรมเนียมเก็บขยะมูลฝอย

จาก บริษัท เอ็น วาย เค ออโต้ โกลด์ (ประเทศไทย) จำกัด

บ้านเลขที่ ๑๘๘ หมู่ 3 ตำบล ทุ่งสุขลา อำเภอ ศรีราชา

ประจำเดือน ตุลาคม ๒๕๖๘

เป็นเงิน

(ตัวอักษร) -สองพันบาทถ้วน - บาท - สตางค์

ใหญ่ต้องแนบตราที่ ๑๗ เดือน ๑๑ ปี ๒๕๖๘

ผู้รับเงิน

สมศักดิ์

บริษัท/ห้าง/ร้าน/บุคคล/หน่วยงาน/โรงเรียน/มหาวิทยาลัย/...



ใบเสร็จรับเงิน

เลขที่ RCPT-01429/69
วันที่ 2 ธันวาคม 2568

เทศบาลนครแหลมฉบัง อำเภอศรีราชา จังหวัดชลบุรี

ได้รับเงินจาก บริษัท เอ็ม เค ออโต้ โลจิสติกส์ (ประเทศไทย) จำกัด

ลำดับ	รายการ	จำนวนเงิน (บาท)	หมายเหตุ
1	ค่าธรรมเนียมเก็บและขนมูลฝอย	2,000.00	เดือนพฤศจิกายน 2568
	ที่อยู่ 288 ม.3 ซ.- ๙- ต.ทุ่งสุขลา อ.ศรีราชา จ.ชลบุรี		
รวมเงิน		2,000.00	
ตัวอักษร (สองพันบาทถ้วน)			

ไว้เป็นการถูกต้องแล้ว

ลงชื่อ

รับเงิน

ผู้ช่วยนักจัดการงานทั่วไป

โอนเงินเข้าบัญชีธนาคารไทย จำกัด (มหาชน) สาขาชลบุรี
เลขที่บัญชี 2471000010 วันที่ 2 ธันวาคม 2568

2,000.00 บาท
รวม : 2,000.00 บาท

นักวิชาการจัดเก็บรายได้ชำนาญการ



ใบเสร็จรับเงิน

เลขที่ RCPT-02630/69
วันที่ 26 ธันวาคม 2568

เทศบาลนครแหลมฉบัง อำเภอศรีราชา จังหวัดชลบุรี

ได้รับเงินจาก บริษัท เอ็ม เค ออโต้ โลจิสติกส์ (ประเทศไทย) จำกัด

ลำดับ	รายการ	จำนวนเงิน (บาท)	หมายเหตุ
1	ค่าธรรมเนียมเก็บและขนมูลฝอย	2,000.00	เดือนธันวาคม 2568
	ที่อยู่ 288 ม.3 ซ.- ๙- ต.ทุ่งสุขลา อ.ศรีราชา จ.ชลบุรี		
รวมเงิน		2,000.00	
ตัวอักษร (สองพันบาทถ้วน)			

ไว้เป็นการถูกต้องแล้ว

ลงชื่อ

ผู้รับเงิน

ผู้ช่วยนักจัดการงานทั่วไป

โอนเงินเข้าบัญชีธนาคารไทย จำกัด (มหาชน) สาขาชลบุรี
เลขที่บัญชี 2471000010 วันที่ 26 ธันวาคม 2568

2,000.00 บาท
รวม : 2,000.00 บาท

ภาคผนวก 4ข

เอกสารบันทึกปริมาณการจราจรภายในพื้นที่โครงการ



ปริมาณรถยนต์ประเภทต่าง ๆ ที่ผ่านเข้า-ออก บริเวณโครงการท่าเรือเอ 1

ประจำปี 2568

เดือน	รถเก๋ง		รถบรรทุก 1 ตัน		รถตู้		รถบัส		รถบรรทุกเกิน 6 ล้อ		จักรยานยนต์	
	วันปกติ	วันมีเรือ	วันปกติ	วันมีเรือ	วันปกติ	วันมีเรือ	วันปกติ	วันมีเรือ	วันปกติ	วันมีเรือ	วันปกติ	วันมีเรือ
มกราคม	167	798	38	113	-	493	-	574	517	500	111	130
กุมภาพันธ์	106	406	12	69	-	157	-	546	128	463	59	174
มีนาคม	206	405	41	70	2	273	-	530	694	497	122	111
เมษายน	284	264	53	54	1	209	-	232	814	455	134	98
พฤษภาคม	440	86	85	24	2	79	1	79	1,444	163	148	5
มิถุนายน	257	249	38	62	11	18	-	19	855	881	127	123
กรกฎาคม	376	98	45	18	-	-	-	-	1,169	244	224	51
สิงหาคม	207	281	36	43	1	4	-	-	783	1,034	118	158
กันยายน	229	262	38	40	-	1	-	-	861	763	122	115
ตุลาคม	235	261	44	35	-	1	-	-	695	1,021	107	102
พฤศจิกายน	190	799	40	121	35	486	76	402	172	1,004	63	155
ธันวาคม	51	761	10	106	-	405	-	396	317	1,575	28	182
รวม	2,748	4,670	480	755	52	2,126	77	2,778	8,449	8,600	1,363	1,404

ท่าเรือสำราญ A-1
ระหว่างเดือน มกราคม - ธันวาคม 2568

เรือสำราญระหว่างประเทศ

เดือน	ชื่อเรือ	วันเวลาเทียบท่า	วันเวลาออกเดินทาง	รางวัลขัณฑ์
มกราคม	SEABOURN ENCORE	01/02@ 06:05	01/02@ 17:58	41,865
	ANTHEM OF THE SEAS	01/04@ 09:26	01/05@ 18:56	168,666
	AIDASTELLA	01/05@ 20:20	01/07@ 17:00	71,304
	SEABOURN ENCORE	01/08@ 06:05	01/08@ 18:03	41,865
	MEIN SCHIFF 6	01/09@ 07:53	01/10@ 01:58	98,811
	CELEBRITY SOLSTICE	01/10@ 06:40	01/10@ 20:32	121,878
	NORWEGIAN SPIRIT	01/12@ 07:28	01/13@ 16:20	78,904
	CELEBRITY SOLSTICE	01/16@ 07:45	01/17@ 17:00	121,878
	MEIN SCHIFF 6	01/22@ 08:05	01/23@ 02:11	98,811
	AIDASTELLA	01/26@ 12:19	01/28@ 18:03	71,304
กุมภาพันธ์	CELEBRITY SOLSTICE	02/02@ 07:32	02/03@ 16:49	121,878
	NOORDAM	02/04@ 06:50	02/05@ 15:20	82,897
	MEIN SCHIFF 6	02/06@ 07:55	02/07@ 01:50	98,811
	CELEBRITY SOLSTICE	02/09@ 07:26	02/10@ 16:59	121,878
	SILVER WHISPER	02/11@ 07:39	02/12@ 18:45	28,258
	COSTA SERENA	02/15@ 13:38	02/15@ 21:13	114,261
	AIDASTELLA	02/16@ 12:22	02/18@ 18:03	71,304
	COSTA SERENA	02/19@ 08:00	02/19@ 16:15	114,261
	COSTA SERENA	02/22@ 08:05	02/22@ 16:05	114,261
	MEIN SCHIFF 6	02/23@ 07:56	02/24@ 02:32	98,811
มีนาคม	SILVER WHISPER	02/24@ 11:20	02/25@ 22:52	28,258
	CELEBRITY SOLSTICE	02/26@ 07:34	02/27@ 17:06	121,878
	SILVER NOVA	02/28@ 06:45	02/28@ 18:12	55,051
	AIDASTELLA	03/02@ 08:37	03/04@ 18:05	71,304
	CELEBRITY SOLSTICE	03/05@ 07:35	03/06@ 16:56	121,878
	MEIN SCHIFF 6	03/08@ 07:58	03/09@ 02:03	98,811
	MEIN SCHIFF 6	03/16@ 07:50	03/17@ 01:54	98,811
	VIKING VENUS	03/19@ 07:44	03/21@ 17:44	47,842
	CELEBRITY SOLSTICE	03/23@ 07:36	03/24@ 16:57	121,878
	NORWEGIAN SKY	03/25@ 05:40	03/26@ 19:45	77,104

มกราคม	AZAMARA ONWARD	04/02@ 09:38	04/03@ 09:58	30,277
	REGATTA	04/12@ 07:51	04/13@ 15:41	30,277
	VIKING ORION	04/17@ 07:38	04/19@ 17:54	47,861
	STAR VOYAGER	04/22@ 09:35	04/22@ 21:53	77,441
	SEVEN SEAS VOYAGER	04/25@ 10:34	04/26@ 18:00	42,363
กุมภาพันธ์	STAR VOYAGER	04/27@ 09:28	04/27@ 21:26	77,441
	MEIN SCHIFF 6	05/03@ 07:55	05/04@ 02:05	98,811
	STAR VOYAGER	05/07@ 10:08	05/07@ 21:51	77,441
	STAR VOYAGER	05/12@ 09:40	05/12@ 22:02	77,441
	REGATTA	06/13@ 10:47	06/14@ 18:31	30,277
กุมภาพันธ์		-	-	-
มีนาคม		-	-	-
กุมภาพันธ์		-	-	-
กุมภาพันธ์	VIKING VENUS	11/01@ 07:37	11/03@ 03:54	47,842
	VIKING ORION	11/03@ 07:48	11/05@ 16:52	47,800
	CELEBRITY SOLTICE	11/07@ 07:32	11/08@ 16:57	121,878
	WESTERDAM	11/19@ 11:30	11/20@ 18:00	82,862
	CELEBRITY SOLTICE	11/24@ 07:41	11/26@ 17:15	121,878
กุมภาพันธ์	WESTERDAM	11/25@ 19:00	11/26@ 17:16	82,862
	NORWEGINA SPIRIT	11/28@ 08:42	11/29@ 16:02	75,904
	CELEBRITY SOLTICE	12/01@ 08:43	12/02@ 16:03	121,878
	WESTERDAM	12/16@ 11:15	12/16@ 01:55	82,862
	NORWEGINA SUN	12/17@ 05:50	12/17@ 20:50	78,309
มีนาคม	CELEBRITY SOLTICE	12/18@ 08:03	12/19@ 17:32	121,878
	MEIN SCHIFF 6	12/20@ 07:30	12/21@ 01:58	98,811
	NORWEGINA SUN	12/23@ 07:31	12/24@ 01:59	78,309
	CELEBRITY SOLTICE	12/25@ 07:55	12/26@ 17:04	121,878

โครงการพัฒนาศักยภาพ

เดือน	ชื่อเรือ	วันตรวจเทียบท่า	วันตรวจออกเดินทาง	รางวัลเงิน
มกราคม	M.V. TRITON LEADER	01/01/2025 @1548	01/01/2025 @2251	60,876
	M.V. VENUS SPIRIT	11/01/2025 @0506	11/01/2025 @1803	45,959
	M.V. DREAM ANGEL	13/01/2025 @1750	14/01/2025 @0001	41,662
	M.V. OPAL LEADER	15/01/2025 @0539	15/01/2025 @1806	40,986
	M.V. THEMIS LEADER	19/01/2025 @1230	20/01/2025 @0001	62,380
	M.V. TRANS HARMONY 2	20/01/2025 @1525	21/01/2025 @0157	50,305
	M.V. ATLAS LEADER	25/01/2025 @0540	25/01/2025 @2255	63,085
	M.V. DENELEADER	29/01/2025 @0532	29/01/2025 @1844	70,048
	M.V. ASTRAL ACE	30/01/2025 @0436	31/01/2025 @0001	36,897
กุมภาพันธ์	M.V. MORNING MARGARETA	01/02/2025 @0557	01/02/2025 @2309	51,917
	M.V. TRANS HARMONY 1	03/02/2025 @1802	04/02/2025 @0310	50,305
	M.V. APHRODITE LEADER	07/02/2025 @0543	08/02/2025 @0210	62,568
	M.V. ASIAN EXPLORER	10/02/2025 @1808	11/02/2025 @0414	43,810
มีนาคม	M.V. VIRGO LEADER	01/03/2025 @1408	02/03/2025 @0102	61,954
	M.V. BALTIMORE HIGHWAY	09/03/2025 @1236	10/03/2025 @0130	48,927
	M.V. TRANS HARMONY 1	10/03/2025 @1600	11/03/2025 @0008	50,305
	M.V. BRASILIA HIGHWAY	14/03/2025 @0650	15/03/2025 @0001	59,440
	M.V. HESTIA LEADER	15/03/2025 @0647	15/03/2025 @1829	63,007
	M.V. ASIAN EXPLORER	17/03/2025 @1530	18/03/2025 @0001	43,810
	M.V. POSEIDON LEADER	27/03/2025 @0551	28/03/2025 @0042	63,001
	M.V. KARIYUSHI LEADER	28/03/2025 @0546	29/03/2025 @0019	51,888
	M.V. CANOPUS LEADER	29/03/2025 @0524	30/03/2025 @1305	51,917
	M.V. OLYMPIAN HIGHWAY	30/03/2025 @1507	31/03/2025 @0056	75,185
	M.V. TRANS HARMONY 2	31/03/2025 @1538	01/04/2025 @0011	50,305
	M.V. SIEM CURIE	07/04/2025 @1545	08/04/2025 @0405	43,810
	M.V. PROCYON LEADER	08/04/2025 @1812	09/04/2025 @1554	53,645
	M.V. ASTRAL ACE	10/04/2025 @0948	10/04/2025 @1454	36,897
	M.V. LOTUS LEADER	11/04/2025 @0636	11/04/2025 @1355	15,196
เมษายน	M.V. LORD VISHNU	13/04/2025 @1803	14/04/2025 @1910	51,917
	M.V. PROCYON LEADER	23/04/2025 @0535	23/04/2025 @2354	53,645
	M.V. CASTOR LEADER	24/04/2025 @0650	24/04/2025 @2103	70,048
	M.V. PRIME ACE	28/04/2025 @0728	29/04/2025 @0050	59,007

	M.V. SPICA LEADER	30/04/2025 @0543	30/04/2025 @1610	41,886
พฤษภาคม	M.V. TRANS FUTURE 10	01/05/2025 @0650	01/05/2025 @1708	28,755
	M.V. WORLD SPIRIT	02/05/2025 @0532	02/05/2025 @2331	37,949
	M.V. TRANS HARMONY 2	05/05/2025 @1501	06/05/2025 @0001	50,305
	M.V. EASTERN HIGHWAY	09/05/2025 @1742	10/05/2025 @1631	39,422
	M.V. ASTRAL ACE	11/05/2025 @0650	12/05/2025 @0257	36,897
	M.V. WORLD SPIRIT	15/05/2025 @0646	16/05/2025 @0001	37,949
	M.V. TRANS HARMONY 1	19/05/2025 @1555	20/05/2025 @0014	50,305
	M.V. ONYX ACE	22/05/2025 @0648	24/05/2025 @0402	60,131
	M.V. IRIS ACE	26/05/2025 @0512	27/05/2025 @0205	43,709
	M.V. ASIAN EXPLORER	27/05/2025 @0326	27/05/2025 @1216	43,810
	M.V. HERMES LEADER	31/05/2025 @0550	31/05/2025 @2112	71,177
มิถุนายน	M.V. TRANS HARMONY GREEN	02/06/2025 @1036	02/06/2025 @2000	49,264
	M.V. ARIES LEADER	04/06/2025 @0548	04/06/2025 @1647	69,931
	M.V. GRAND SAPPHIRE	11/06/2025 @0615	11/06/2025 @1806	59,217
	M.V. WORLD SPIRIT	12/06/2025 @0646	13/06/2025 @0001	37,949
	M.V. GRAND ORION	15/06/2025 @0550	15/06/2025 @1440	59,217
	M.V. DALIAN HIGHWAY	16/06/2025 @0652	16/06/2025 @1642	58,535
	M.V. EURASIAN HIGHWAY	16/06/2025 @1814	17/06/2025 @0010	59,029
	M.V. MODERN LINK	17/06/2025 @1221	18/06/2025 @1600	33,831
	M.V. SIEM CURIE	19/06/2025 @2150	20/06/2025 @0535	43,810
	M.V. SWALLOW ACE	22/06/2025 @0624	24/06/2025 @0411	58,599
	M.V. VIKING PASSERO	24/06/2025 @0517	25/06/2025 @0105	47,053
	M.V. GENUINE ACE	25/06/2025 @0557	25/06/2025 @1509	59,022
	M.V. IRIS ACE	27/06/2025 @0948	27/06/2025 @2350	43,709
	M.V. GRACIOUS ACE	30/06/2025 @1707	01/07/2025 @2333	59,583
กรกฎาคม	M.V. KING QUEST	10/07/2025 @0600	10/07/2025 @1600	62,105
	M.V. TRANS HARMONY 2	14/07/2025 @1509	15/07/2025 @0001	50,305
	M.V. TRANS HARMONY EMERALD	21/07/2025 @1542	22/07/2025 @0008	49,264
	M.V. APHRODITE LEADER	27/07/2025 @1345	28/07/2025 @2300	62,568
	M.V. GLOBAL LEADER	30/07/2025 @0732	30/07/2025 @2000	48,710
	M.V. ASIAN EXPLORER	06/08/2025 @2039	07/08/2025 @0515	43,810
	M.V. WORLD SPIRIT	07/08/2025 @0622	08/08/2025 @0034	37,949
	M.V. TRANS HARMONY GREEN	11/08/2025 @1350	12/08/2025 @0001	49,264
	M.V. EUPHRATES HIGHWAY	13/08/2025 @0658	13/08/2025 @2212	59,447

តំណាង	M.V. DENEK LEADER	14/08/2025 @0648	14/08/2025 @1652	70,048
	M.V. TRANS HARMONY 2	18/08/2025 @1536	19/08/2025 @0005	50,305
	M.V. BOSPORUS HIGHWAY	19/08/2025 @0659	19/08/2025 @1602	59,440
	M.V. WORLD SPIRIT	21/08/2025 @0644	22/08/2025 @0013	37,949
	M.V. BLUE RIDGE HIGHWAY	23/08/2025 @0658	23/08/2025 @1313	48,927
	M.V. LOTUS LEADER	25/08/2025 @0603	25/08/2025 @1500	15,196
	M.V. TRANS HARMONY EMERALD	25/08/2025 @1629	26/08/2025 @0012	49,264
	M.V. ASTRAL ACE	28/08/2025 @0645	29/08/2025 @0001	36,897
	M.V. ADRIA ACE	29/08/2025 @1340	30/08/2025 @1310	41,009
	M.V. MORNING MARGARETA	04/09/2025 @0640	05/09/2025 @0110	51,917
	M.V. ASIAN EXPLORER	08/09/2025 @1550	09/09/2025 @0100	43,810
	M.V. DALIAN HIGHWAY	09/09/2025 @1348	10/09/2025 @0014	58,535
តំណាង	M.V. NEW CENTURY 1	11/09/2025 @2015	12/09/2025 @0913	52,863
	M.V. CANOPIUS LEADER	16/09/2025 @0525	16/09/2025 @1855	51,917
	M.V. RIEA LEADER	19/09/2025 @1415	20/09/2025 @0009	63,004
	M.V. BANGKOK HIGHWAY	22/09/2025 @0640	22/09/2025 @2310	48,936
	M.V. APOLLON LEADER	24/09/2025 @1326	25/09/2025 @0105	60,213
	M.V. NEREUS HIGHWAY	25/09/2025 @0720	26/09/2025 @0620	75,698
	M.V. ASTRAL ACE	26/09/2025 @0700	27/09/2025 @1727	36,897
	M.V. VIKING OCEAN	28/09/2025 @0646	29/09/2025 @0006	39,454
	M.V. KARYUSHI LEADER	29/09/2025 @0508	30/09/2025 @0645	51,888
	M.V. DIONE LEADER	01/10/2025 @0542	02/10/2025 @1500	62,927
	M.V. TRANS HARMONY 1	06/10/2025 @1226	07/10/2025 @0001	50,305
	M.V. VICTORY RAY	08/10/2025 @1145	10/10/2025 @0104	49,675
តំណាង	M.V. BALTIMORE HIGHWAY	12/10/2025 @0700	13/10/2025 @0001	48,927
	M.V. ASIAN EXPLORER	13/10/2025 @1600	14/10/2025 @0005	43,810
	M.V. ORCA ACE	14/10/2025 @1746	15/10/2025 @1156	63,116
	M.V. TRANS HARMONY GREEN	20/10/2025 @1545	21/10/2025 @0001	49,264
	M.V. DIONE LEADER	26/10/2025 @0600	26/10/2025 @2200	62,927
	M.V. TRANS HARMONY 2	27/10/2025 @1544	28/10/2025 @0001	50,305
	M.V. BALTIMORE HIGHWAY	28/10/2025 @0648	28/10/2025 @2115	48,927
	M.V. DIONYSOS LEADER	29/10/2025 @0625	29/10/2025 @1638	62,993
	M.V. TETHYS HIGHWAY	06/11/2025 @1300	06/11/2025 @2100	75,259
	M.V. CANOPIUS LEADER	10/11/2025 @1848	11/11/2025 @2155	51,917
	M.V. DREAM ANGEL	17/11/2025 @1942	18/11/2025 @0315	41,662

តំណាង	M.V. STRAITS CHALLENGER	20/11/2025 @1932	21/11/2025 @2305	51,204
	M.V. CANOPIUS LEADER	22/11/2025 @0115	22/11/2025 @2120	51,917
	M.V. WORLD SPIRIT	27/11/2025 @0635	28/11/2025 @0001	37,949
	M.V. TRANS HARMONY 2	02/12/2025 @2015	03/12/2025 @0632	50,305
	M.V. ASTRAL ACE	06/12/2025 @1240	07/12/2025 @1704	36,897
	M.V. TRANS HARMONY EMERALD	08/12/2025 @1542	09/12/2025 @0010	49,264
	M.V. WORLD SPIRIT	11/12/2025 @1035	11/12/2025 @2307	37,949
	M.V. IRIS ACE	12/12/2025 @0558	12/12/2025 @1708	43,709
	M.V. LAKE LUGU	13/12/2025 @0550	13/12/2025 @1416	71,706
	M.V. SUNSHINE ACE	14/12/2025 @0735	14/12/2025 @1915	58,917
	M.V. TRANS HARMONY GREEN	15/12/2025 @1540	16/12/2025 @0006	49,264
	M.V. WORLD SPIRIT	22/12/2025 @0847	22/12/2025 @1700	37,949
តំណាង	M.V. PRIME ACE	27/12/2025 @0540	28/12/2025 @0610	59,007
	M.V. WORLD SPIRIT	28/12/2025 @0722	29/12/2025 @0056	37,949
	M.V. DALIAN HIGHWAY	30/12/2025 @0945	30/12/2025 @2056	58,535
	M.V. ASTERIA LEADER	30/12/2025 @2215	31/12/2025 @2250	63,084

ภาคผนวก 5ข

เอกสารการตรวจสอบระบบบำบัดน้ำเสีย





NYK AUTO LOGISTICS (THAILAND) CO., LTD.
PLANT ENGINEERING PREVENTIVE MAINTENANCE CHECK LIST
FOR WASTE WATER TREATMENT SYSTEM

เช็กลิสการดูแลรักษาระบบบำบัดน้ำเสีย

☒ **SEWAGE PUMP**
(บิมน้ำเสีย)

☒ **AIR PUMP**
(บิมน้ําอากาศ)

☒ **SEPTIC TANK**
(บิองเระ)

☒ **LIFT SUMP**
(บิองค้ะกอน)

☒ **AERATION TANK**
(บิองเฒ่าอากาศ)

TYPE OF PREVENTIVE (ประเภทงาน PM) : General PM
 MODEL (รุ่น) : _____
 PREVENTIVE DATE : 18-Aug-15
 (วันที่เริ่ม PM)

CODE I (รหัสแบบ) : _____
 LOCAT (สถานที่) : Pump Room 2 / west.
 COMPLETED DATE : 18-Aug-15
 (วันที่ PM เสร็จ)

☒ OK (ดี) ☒ NEED CORRECTION (ต้องแก้ไข) ☐ DID NOT CHECK (ไม่ได้ตรวจเช็ค)

ITEM	DESCRIPTION	CONDITION	REMARK
หัวข้อ	รายละเอียด	สภาพ	หมายเหตุ
	MONTHLY <input checked="" type="checkbox"/> (ประจำเดือน)		
1	ALL CLEAN (ทำความสะอาดทั้งหมด)	✓	
2	CHECK LEAKAGE OF TANK AND DISCHARGE PIPE (ตรวจเช็คการรั่วในระบบทั้งหมด)	✓	
3	CHECK VALVE CONDITION (ตรวจเช็คสภาพวาล์ว)	✓	
4	CHECK COVER CONDITION OF SEPTIC TANK (ตรวจเช็คสภาพฝาบิองเระ)	✓	
5	CHECK FLOAT VALVE CONDITION AND TEST OPERATION (ตรวจเช็ควาล์วควบคุมการไหล)	✓	
6	CLEAN AND CALIBRATE PROBE OF pH DETECTOR (ทำความสะอาดและปรับค่า pH)	✓	
7	CHECK pH CONTROLLER (ตรวจเช็คและควบคุมค่า pH)	✓	
	CHECK pH SET POINT SETTING (ตรวจเช็ค pH และทำการเซ็ตในระบบ)	✓	
	CHECK pH HI ALARM SETTING (ตรวจเช็ค pH และทำการเซ็ตระบบแจ้งเตือนน้ำส้มป่อย)	✓	
	CHECK pH LOW ALARM SETTING (ตรวจเช็ค pH และทำการเซ็ตระบบแจ้งเตือนน้ำแห้งป่อย)	✓	
8	CHECK LEVEL WATER (ตรวจเช็คระดับน้ำ)	✓	
9	CHECK REFUSE TRAPS CONDITION (ตรวจเช็คสภาพท่หริบ)	✓	
	QUARTER <input checked="" type="checkbox"/> (รอบ 3 เดือน)		
1	CHECK ALL LAMP CONDITION (ตรวจเช็คสภาพหลอดไฟทั้งหมด)	✓	
2	CHECK AIR VENT CONDITION (ตรวจเช็คสภาพวาล์วระบายอากาศ)	✓	
3	CHECK ALARM CONDITION (ตรวจเช็คสภาพอะลามแจ้งเตือน)	✓	
4	CHECK DIVO PUMP CONDITION (ตรวจเช็คสภาพไดโวบิมน้ําดูดน้ำ)	✓	
5	CHECK AIR PUMP CONDITION (ตรวจเช็คสภาพบิมน้ํ่าากาศ)	✓	
6	CHECK SEWAGE PUMP CONDITION (ตรวจเช็คสภาพบิมน้ำเสีย)	✓	
	HALF-YEAR <input type="checkbox"/> (รอบ 6 เดือน)		
1	CHECK LEVEL SWITCH CONDITION (ตรวจเช็คสภาพลือกลยควบคุมระดับน้ำ)		
2	CHECK ALL ELECTRICAL TERMINAL AND TIGHTEN (ตรวจเช็คจุดต่อไฟและขันให้แน่นทั้งหมด)		
3	CLEAN SEPTIC TANK (ALL AREA EXCEPT MAIN SEPTIC TANK) (ทำความสะอาดบิองเระ)		
4	CHECK ALL LEAKAGE PIPE LINE (ตรวจเช็คการรั่วในระบบทางเดินท่อน้ำทั้งหมด)		
5	MAINTAINS TO DIVO PUMP CONDITION (ซ่อมบำรุงไดโวบิมน้ําดูดน้ำ)		
6	MAINTAINS TO AIR PUMP CONDITION (ซ่อมบำรุงบิมน้ํ่าากาศ)		
7	MAINTAINS TO SEWAGE PUMP CONDITION (ซ่อมบำรุงบิมน้ำเสีย)		
	YEARLY <input type="checkbox"/> (ประจำปี)		
1	CLEAN MAIN SEPTIC TANK (ทำความสะอาดบิองเระ)		
2	CLEAN INSIDE FACTORY OUTLET TANK AND REFUSE TRAPS (ทำความสะอาดท่หริบ)		
3	CLEAN AND CHECK CONTACT OF MAGNETIC (CHANGE IF REQUIRE) (ตรวจเช็คแม็กเนติกส์คอนแทคเตอร์)		
4	ALL REPAINTING (ทาสีใหม่)		
5	MAINTAINS TO DIVO PUMP CONDITION (ซ่อมบำรุงไดโวบิมน้ําดูดน้ำ)		
6	MAINTAINS TO AIR PUMP CONDITION (ซ่อมบำรุงบิมน้ํ่าากาศ)		
7	MAINTAINS TO SEWAGE PUMP CONDITION (ซ่อมบำรุงบิมน้ำเสีย)		

PART CHANGING :

(เปลี่ยนอะไหล่)

NOTE :

(บันทึก)

CHECKED
 BY :
 ผู้ตรวจเช็ค



NYK AUTO LOGISTICS (THAILAND) CO., LTD.

PLANT ENGINEERING PREVENTIVE MAINTENANCE CHECK LIST

FOR WASTE WATER TREATMENT SYSTEM

เช็คลิสการดูแลรักษาระบบบำบัดน้ำเสีย

☒ SEWAGE PUMP
(บิมน้ำเสีย)

☒ AIR PUMP
(บิมน้ําอากาศ)

☒ SEPTIC TANK
(บ่อกะเระ)

☒ LIFT SUMP
(บ่อดกตะกอน)

☒ AERATION TANK
(บ่อบิมน้ําอากาศ)

TYPE OF PREVENTIVE (ประเภทงาน PM) Quaterly PM

CODE I (รหัสแบบ) :

MODEL (รุ่น) :

LOCAT (สถานที่) :

PREVENTIVE DATE :

18-Aug-15

COMPLETED DATE :

pump Room 3 / East.

(วันที่เริ่ม PM)

(วันที่ PM เสร็จ)

☒

OK (ดี)

☒

NEED CORRECTION (ต้องแก้ไข)

☐

DID NOT CHECK (ไม่ได้ตรวจเช็ค)

ITEM หัวข้อ	DESCRIPTION รายละเอียด	CONDITION สภาพ	REMARK หมายเหตุ
	<input checked="" type="checkbox"/> MONTHLY (ประจำเดือน)		
1	ALL CLEAN (ทำความสะอาดทั้งหมด)	✓	
2	CHECK LEAKAGE OF TANK AND DISCHARGE PIPE (ตรวจเช็คการรั่วในระบบทั้งหมด)	✓	
3	CHECK VALVE CONDITION (ตรวจเช็คสภาพวาล์ว)	✓	
4	CHECK COVER CONDITION OF SEPTIC TANK (ตรวจเช็คสภาพฝาบ่อกะเระ)	✓	
5	CHECK FLOAT VALVE CONDITION AND TEST OPERATION (ตรวจเช็ควาล์วควบคุมการไหล)	✓	
6	CLEAN AND CALIBRATE PROBE OF pH DETECTOR (ทำความสะอาดและปรับค่า pH)	✓	
7	CHECK pH CONTROLLER (ตรวจเช็คและควบคุมค่า pH)	✓	
	CHECK pH SET POINT SETTING (ตรวจเช็ค pH และทำการเซ็ตในระบบ)	✓	
	CHECK pH HI ALARM SETTING (ตรวจเช็ค pH และทำการเซ็ตระบบแจ้งเตือนน้ำส้มป่อย)	✓	
	CHECK pH LOW ALARM SETTING (ตรวจเช็ค pH และทำการเซ็ตระบบแจ้งเตือนน้ำแห้งบ่อ)	✓	
8	CHECK LEVEL WATER (ตรวจเช็คระดับน้ำ)	✓	
9	CHECK REFUSE TRAPS CONDITION (ตรวจเช็คสภาพแหรับ)	✓	
	<input checked="" type="checkbox"/> QUARTER (รอบ 3 เดือน)		
1	CHECK ALL LAMP CONDITION (ตรวจเช็คสภาพหลอดไฟทั้งหมด)	✓	
2	CHECK AIR VENT CONDITION (ตรวจเช็คสภาพวาล์วระบายอากาศ)	✓	
3	CHECK ALARM CONDITION (ตรวจเช็คสภาพอะลามแจ้งเตือน)	✓	
4	CHECK DIVO PUMP CONDITION (ตรวจเช็คสภาพไดโว้บิมน้ํา)	✓	
5	CHECK AIR PUMP CONDITION (ตรวจเช็คสภาพบิมน้ําอากาศ)	✓	
6	CHECK SEWAGE PUMP CONDITION (ตรวจเช็คสภาพบิมน้ําเสีย)	✓	
	<input type="checkbox"/> HALF-YEAR (รอบ 6 เดือน)		
1	CHECK LEVEL SWITCH CONDITION (ตรวจเช็คสภาพลูกลอยควบคุมระดับน้ำ)		
2	CHECK ALL ELECTRICAL TERMINAL AND TIGHTEN (ตรวจเช็คจุดต่อไฟและขันให้แน่นทั้งหมด)		
3	CLEAN SEPTIC TANK (ALL AREA EXCEPT MAIN SEPTIC TANK) (ทำความสะอาดบ่อกะเระ)		
4	CHECK ALL LEAKAGE PIPE LINE (ตรวจเช็คการรั่วในระบบทางเดินท่อน้ำทั้งหมด)		
5	MAINTAINS TO DIVO PUMP CONDITION (ซ่อมบำรุงไดโว้บิมน้ํา)		
6	MAINTAINS TO AIR PUMP CONDITION (ซ่อมบำรุงบิมน้ําอากาศ)		
7	MAINTAINS TO SEWAGE PUMP CONDITION (ซ่อมบำรุงบิมน้ําเสีย)		
	<input type="checkbox"/> YEARLY (ประจำปี)		
1	CLEAN MAIN SEPTIC TANK (ทำความสะอาดบ่อกะเระ)		
2	CLEAN INSIDE FACTORY OUTLET TANK AND REFUSE TRAPS (ทำความสะอาดแหรับ)		
3	CLEAN AND CHECK CONTACT OF MAGNETIC (CHANGE IF REQUIRE) (ตรวจเช็คแม่เหล็กสั่นคอนแทคเตอร์)		
4	ALL REPAINTING (ทาสีใหม่)		
5	MAINTAINS TO DIVO PUMP CONDITION (ซ่อมบำรุงไดโว้บิมน้ํา)		
6	MAINTAINS TO AIR PUMP CONDITION (ซ่อมบำรุงบิมน้ําอากาศ)		
7	MAINTAINS TO SEWAGE PUMP CONDITION (ซ่อมบำรุงบิมน้ําเสีย)		

PART CHANGING :

(เปลี่ยนอะไหล่)

NOTE :

(บันทึก)

CHECKED

BY :

ผู้ตรวจเช็ค

DATE



Completed Photo Report

รายงานจบงานพร้อมรูปถ่าย

Section :	<input type="checkbox"/> RORO Operation	Area : <input checked="" type="checkbox"/> Terminal	<input checked="" type="checkbox"/> PM
	<input checked="" type="checkbox"/> Terminal Operation	<input type="checkbox"/> Yard	<input type="checkbox"/> BM Form No.23
	<input type="checkbox"/> IT	<input type="checkbox"/> Office	<input type="checkbox"/> BM Form No.24
	<input type="checkbox"/> Other.....	<input type="checkbox"/> Other.....	<input type="checkbox"/> Other.....

Subject : Completed PM-Quarter For Waste Water Treatment System.

Description : Completed PM-Quarter For Waste Water Treatment System.

Cleaning , Check Condition overall system, Test Working System.

Date of commence job : 18-Aug-25

Date of completed job : 18-Aug-25

Picture attached :

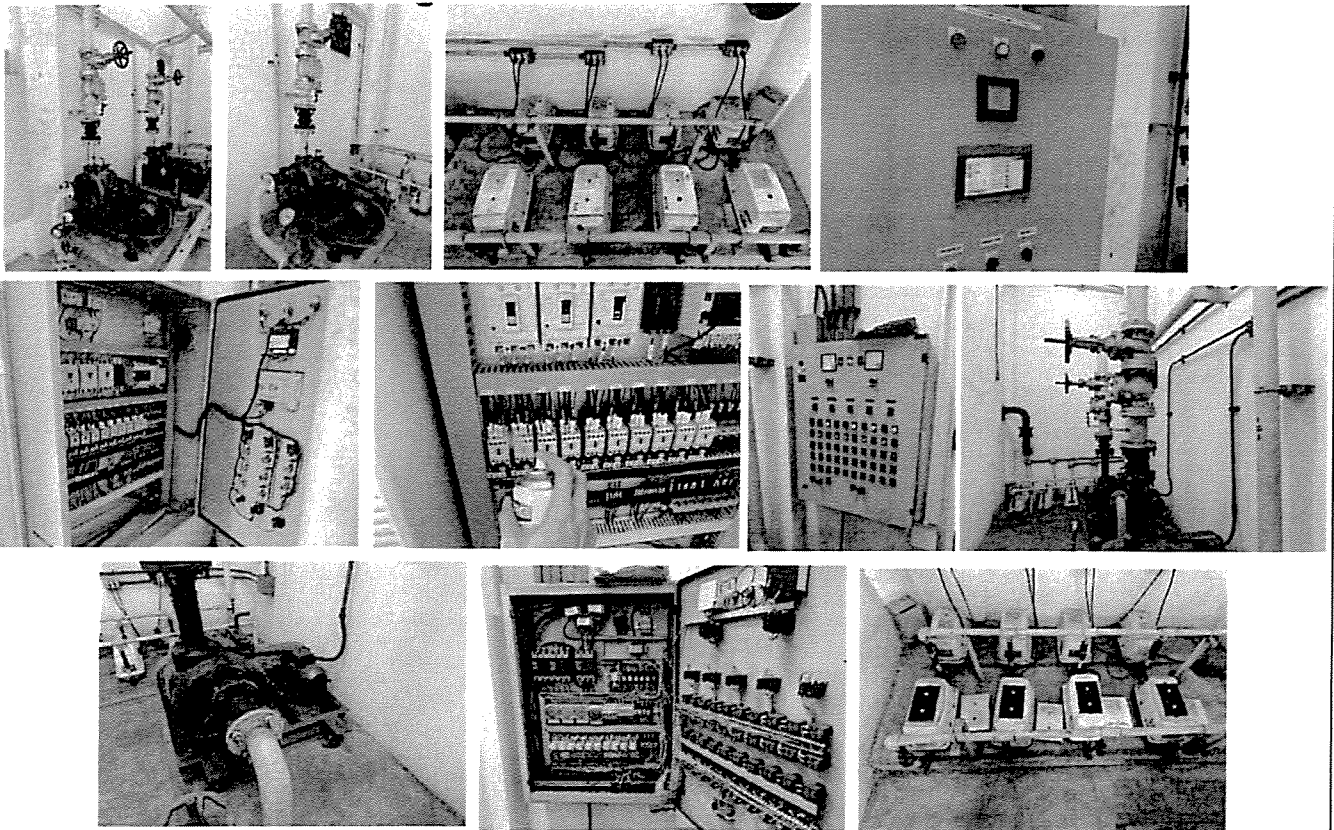

[Redacted Signature]

Manager - Terminal Operation



NYK AUTO LOGISTICS (THAILAND) CO., LTD.

PLANT ENGINEERING PREVENTIVE MAINTENANCE CHECK LIST

FOR WASTE WATER TREATMENT SYSTEM

เช็คลิสการดูแลรักษาระบบบำบัดน้ำเสีย

☒ SEWAGE PUMP
(บิมน้ำเสีย)

☒ AIR PUMP
(บิมน้ําอากาศ)

☒ SEPTIC TANK
(บ่อบำบัด)

☒ LIFT SUMP
(บ่อดักตะกอน)

☒ AERATION TANK
(บ่อบำบัดน้ำเสีย)

TYPE OF PREVENTIVE (ประเภทงาน PM)

CODE I (รหัสแบบ)

MODEL (รุ่น)

LOCAT (สถานที่)

PREVENTIVE DATE

COMPLETED DATE

(วันที่เริ่ม PM)

(วันที่ PM เสร็จ)

☐

OK (ดี)

☒

NEED CORRECTION (ต้องแก้ไข)

☐

DID NOT CHECK (ไม่ได้ตรวจเช็ค)

ITEM หัวข้อ	DESCRIPTION รายละเอียด (ประจำเดือน)	CONDITION สภาพ	REMARK หมายเหตุ
1	ALL CLEAN (ทำความสะอาดทั้งหมด)	✓	
2	CHECK LEAKAGE OF TANK AND DISCHARGE PIPE (ตรวจเช็คการรั่วในระบบทั้งหมด)	✓	
3	CHECK VALVE CONDITION (ตรวจเช็คสภาพวาล์ว)	✓	
4	CHECK COVER CONDITION OF SEPTIC TANK (ตรวจเช็คสภาพฝาบ่อเกรอะ)	✓	
5	CHECK FLOAT VALVE CONDITION AND TEST OPERATION (ตรวจเช็ควาล์วควบคุมการไหล)	✓	
6	CLEAN AND CALIBRATE PROBE OF pH DETECTOR (ทำความสะอาดและปรับค่า pH)	✓	
7	CHECK pH CONTROLLER (ตรวจเช็คและควบคุมค่า pH)	✓	
	CHECK pH SET POINT SETTING (ตรวจเช็ค pH และทำการเซ็ตในระบบ)	✓	
	CHECK pH HI ALARM SETTING (ตรวจเช็ค pH และทำการเซ็ตระบบแจ้งเตือนน้ำล้นบ่อ)	✓	
	CHECK pH LOW ALARM SETTING (ตรวจเช็ค pH และทำการเซ็ตระบบแจ้งเตือนน้ำแห้งบ่อ)	✓	
8	CHECK LEVEL WATER (ตรวจเช็คระดับน้ำ)	✓	
9	CHECK REFUSE TRAPS CONDITION (ตรวจเช็คสภาพแท่งรี)	✓	
	QUARTER (รอบ 3 เดือน)		
1	CHECK ALL LAMP CONDITION (ตรวจเช็คสภาพหลอดไฟทั้งหมด)	✓	
2	CHECK AIR VENT CONDITION (ตรวจเช็คสภาพวาล์วระบายอากาศ)	✓	
3	CHECK ALARM CONDITION (ตรวจเช็คสภาพอะลามแจ้งเตือน)	✓	
4	CHECK DIVO PUMP CONDITION (ตรวจเช็คสภาพไดโว้บิมน้ํา)	✓	
5	CHECK AIR PUMP CONDITION (ตรวจเช็คสภาพบิมน้ําอากาศ)	✓	
6	CHECK SEWAGE PUMP CONDITION (ตรวจเช็คสภาพบิมน้ําเสีย)	✓	
	HALF-YEAR (รอบ 6 เดือน)		
1	CHECK LEVEL SWITCH CONDITION (ตรวจเช็คสภาพลูกลอยควบคุมระดับน้ำ)		
2	CHECK ALL ELECTRICAL TERMINAL AND TIGHTEN (ตรวจเช็คจุดต่อไฟและขันให้แน่นทั้งหมด)		
3	CLEAN SEPTIC TANK (ALL AREA EXCEPT MAIN SEPTIC TANK) (ทำความสะอาดบ่อเกรอะ)		
4	CHECK ALL LEAKAGE PIPE LINE (ตรวจเช็คการรั่วในระบบทางเดินน้ำทั้งหมด)		
5	MAINTAINS TO DIVO PUMP CONDITION (ซ่อมบำรุงไดโว้บิมน้ํา)		
6	MAINTAINS TO AIR PUMP CONDITION (ซ่อมบำรุงบิมน้ําอากาศ)		
7	MAINTAINS TO SEWAGE PUMP CONDITION (ซ่อมบำรุงบิมน้ําเสีย)		
	YEARLY (ประจำปี)		
1	CLEAN MAIN SEPTIC TANK (ทำความสะอาดบ่อเกรอะ)		
2	CLEAN INSIDE FACTORY OUTLET TANK AND REFUSE TRAPS (ทำความสะอาดแท่งรี)		
3	CLEAN AND CHECK CONTACT OF MAGNETIC (CHANGE IF REQUIRE) (ตรวจเช็คแม่เหล็กสคอนแท็คเตอร์)		
4	ALL REPAINTING (ทาสีใหม่)		
5	MAINTAINS TO DIVO PUMP CONDITION (ซ่อมบำรุงไดโว้บิมน้ํา)		
6	MAINTAINS TO AIR PUMP CONDITION (ซ่อมบำรุงบิมน้ําอากาศ)		
7	MAINTAINS TO SEWAGE PUMP CONDITION (ซ่อมบำรุงบิมน้ําเสีย)		

PART CHANGING :

(เปลี่ยนอะไหล่)

NOTE :

(บันทึก)

CHECKED BY :				
ผู้ตรวจเช็ค	DATE: 12-Nov-25	ผู้ตรวจสอบ	DATE: 12 Nov 2025	ผู้รับทราบ
				DATE: 12 Nov 2025



NYK AUTO LOGISTICS (THAILAND) CO., LTD.
PLANT ENGINEERING PREVENTIVE MAINTENANCE CHECK LIST
FOR WASTE WATER TREATMENT SYSTEM

เช็คลิสการดูแลรักษาระบบบำบัดน้ำเสีย

☒ **SEWAGE PUMP**
(บิมน้ำเสีย)

☒ **AIR PUMP**
(บิมน้ําอากาศ)

☒ **SEPTIC TANK**
(บ่อกะเระ)

☒ **LIFT SUMP**
(บ่อดักตะกอน)

☒ **AERATION TANK**
(บ่อบำบัดน้ำเสีย)

TYPE OF PREVENTIVE (ประเภทงาน PM)

CODE I (รหัสแบบ)

MODEL (รุ่น)

LOCAT (สถานที่)

PREVENTIVE DATE

COMPLETED DATE

(วันที่เริ่ม PM)

(วันที่ PM เสร็จ)

☐ /

OK (ดี)

☒ X

NEED CORRECTION (ต้องแก้ไข)

☐ O

DID NOT CHECK (ไม่ได้ตรวจเช็ค)

ITEM หัวข้อ	DESCRIPTION รายละเอียด	CONDITION สภาพ	REMARK หมายเหตุ
	MONTHLY <input checked="" type="checkbox"/> (ประจำเดือน)		
1	ALL CLEAN (ทำความสะอาดทั้งหมด)	✓	
2	CHECK LEAKAGE OF TANK AND DISCHARGE PIPE (ตรวจเช็คการรั่วในระบบทั้งหมด)	✓	
3	CHECK VALVE CONDITION (ตรวจเช็คสภาพวาล์ว)	✓	
4	CHECK COVER CONDITION OF SEPTIC TANK (ตรวจเช็คสภาพฝาบ่อกะเระ)	✓	
5	CHECK FLOAT VALVE CONDITION AND TEST OPERATION (ตรวจเช็ควาล์วควบคุมการไหล)	✓	
6	CLEAN AND CALIBRATE PROBE OF pH DETECTOR (ทำความสะอาดและปรับค่า pH)	✓	
7	CHECK pH CONTROLLER (ตรวจเช็คและควบคุมค่า pH)	✓	
	CHECK pH SET POINT SETTING (ตรวจเช็ค pH และทำการเซตในระบบ)	✓	
	CHECK pH HI ALARM SETTING (ตรวจเช็ค pH และทำการเซตระบบแจ้งเตือนน้ำล้นบ่อ)	✓	
	CHECK pH LOW ALARM SETTING (ตรวจเช็ค pH และทำการเซตระบบแจ้งเตือนน้ำแห้งบ่อ)	✓	
8	CHECK LEVEL WATER (ตรวจเช็คระดับน้ำ)	✓	
9	CHECK REFUSE TRAPS CONDITION (ตรวจเช็คสภาพแท่งป)	✓	
	QUARTER <input checked="" type="checkbox"/> (รอบ 3 เดือน)		
1	CHECK ALL LAMP CONDITION (ตรวจเช็คสภาพหลอดไฟทั้งหมด)	✓	
2	CHECK AIR VENT CONDITION (ตรวจเช็คสภาพวาล์วระบายอากาศ)	✓	
3	CHECK ALARM CONDITION (ตรวจเช็คสภาพอะลามแจ้งเตือน)	✓	
4	CHECK DIVO PUMP CONDITION (ตรวจเช็คสภาพไดโว้บิมน้ําดูดน้ำ)	✓	
5	CHECK AIR PUMP CONDITION (ตรวจเช็คสภาพบิมน้ําดูดอากาศ)	X	Air pump no. 3, 5 ไม่ทำงาน. Sewage pump no. 1 ขึ้น Abnrm
6	CHECK SEWAGE PUMP CONDITION (ตรวจเช็คสภาพบิมน้ําน้ำเสีย)	X	
	HALF-YEAR <input type="checkbox"/> (รอบ 6 เดือน)		
1	CHECK LEVEL SWITCH CONDITION (ตรวจเช็คสภาพสวิตช์ควบคุมระดับน้ำ)		
2	CHECK ALL ELECTRICAL TERMINAL AND TIGHTEN (ตรวจเช็คจุดต่อไฟและขันให้แน่นทั้งหมด)		
3	CLEAN SEPTIC TANK (ALL AREA EXCEPT MAIN SEPTIC TANK) (ทำความสะอาดบ่อกะเระ)		
4	CHECK ALL LEAKAGE PIPE LINE (ตรวจเช็คการรั่วในระบบทางเดินท่อน้ำทั้งหมด)		
5	MAINTAINS TO DIVO PUMP CONDITION (ซ่อมบำรุงไดโว้บิมน้ําดูดน้ำ)		
6	MAINTAINS TO AIR PUMP CONDITION (ซ่อมบำรุงบิมน้ําดูดอากาศ)		
7	MAINTAINS TO SEWAGE PUMP CONDITION (ซ่อมบำรุงบิมน้ําน้ำเสีย)		
	YEARLY <input type="checkbox"/> (ประจำปี)		
1	CLEAN MAIN SEPTIC TANK (ทำความสะอาดบ่อกะเระ)		
2	CLEAN INSIDE FACTORY OUTLET TANK AND REFUSE TRAPS (ทำความสะอาดแท่งป)		
3	CLEAN AND CHECK CONTACT OF MAGNETIC (CHANGE IF REQUIRE) (ตรวจเช็คแม่เหล็กสวิตช์คอนแทคเตอร์)		
4	ALL REPAINTING (ทาสีใหม่)		
5	MAINTAINS TO DIVO PUMP CONDITION (ซ่อมบำรุงไดโว้บิมน้ําดูดน้ำ)		
6	MAINTAINS TO AIR PUMP CONDITION (ซ่อมบำรุงบิมน้ําดูดอากาศ)		
7	MAINTAINS TO SEWAGE PUMP CONDITION (ซ่อมบำรุงบิมน้ําน้ำเสีย)		

PART CHANGING :

(เปลี่ยนอะไหล่)

NOTE :

(บันทึก)

CHECKED	
BY :	
ผู้ตรวจเช็ค	DATE



Completed Photo Report

รายงานจบงานพร้อมรูปถ่าย

Section :	<input type="checkbox"/> RORO Operation	Area : <input checked="" type="checkbox"/> Terminal	<input checked="" type="checkbox"/> PM
	<input checked="" type="checkbox"/> Terminal Operation	<input type="checkbox"/> Yard	<input type="checkbox"/> BM Form No.23
	<input type="checkbox"/> IT	<input type="checkbox"/> Office	<input type="checkbox"/> BM Form No.24
	<input type="checkbox"/> Other.....	<input type="checkbox"/> Other.....	<input type="checkbox"/> Other.....

Subject : Completed PM-Quarter For Waste Water Treatment System.

Description : Completed PM-Quarter For Waste Water Treatment System.

Cleaning , Check Condition overall system, Test Working System.

Date of commence job : 12-Nov-25

Date of completed job : 12-Nov-25

Picture attached :

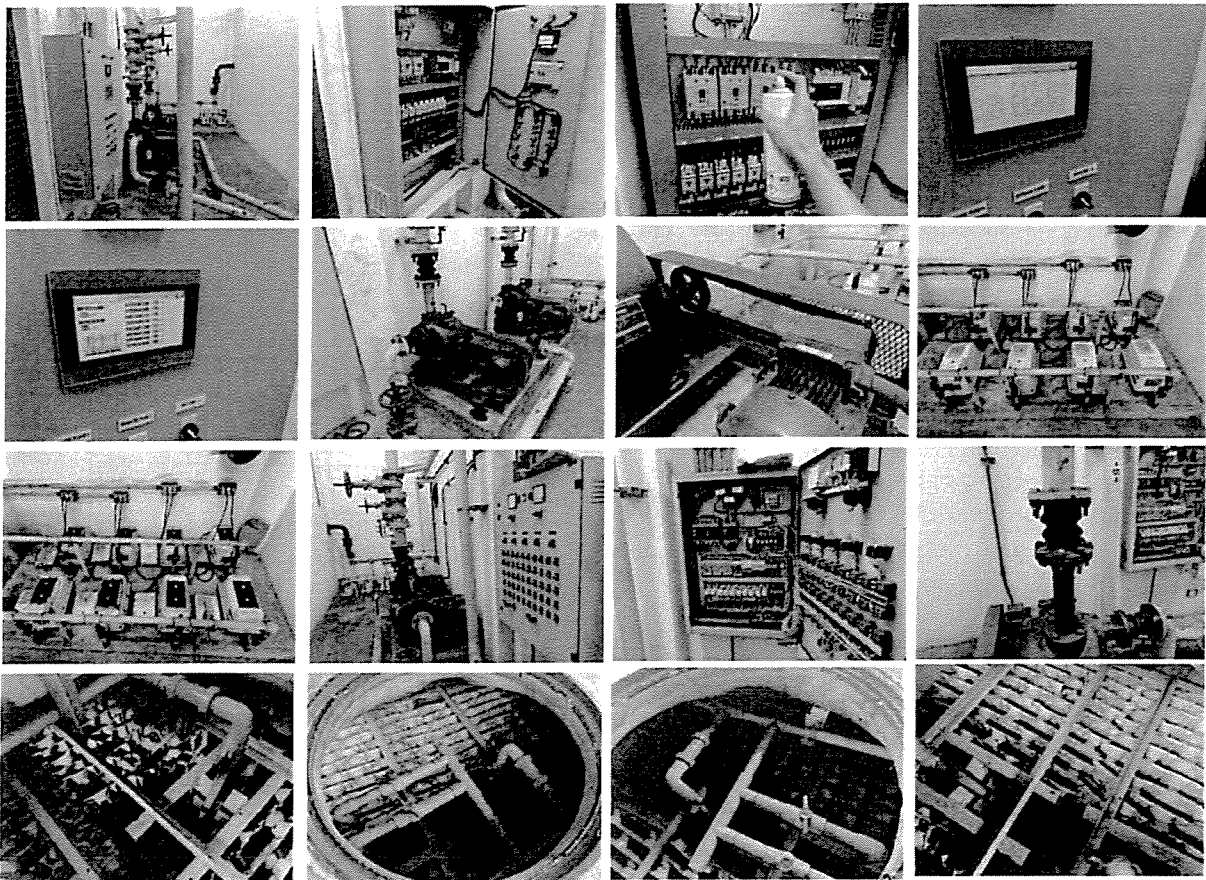

Reported by :

Verified by :

Sup



Maintenance Breakdown Report

FM-MT01-23 Rev.03

บันทึกการขอซ่อมบำรุงรักษา

Job No. 2511002

Reference from <input checked="" type="checkbox"/> PM	Area concerned <input checked="" type="checkbox"/> Terminal
<input type="checkbox"/> Inspection	<input type="checkbox"/> Yard
<input type="checkbox"/> Incident/Accident	<input type="checkbox"/> Office
<input type="checkbox"/> Other.....	<input type="checkbox"/> Other...

Date: 20/11/2568

Description : Defected Devices of Air pump water treatment System.

Defect found : At pump room no.03 : Defected air pump amount 2 units.(no.02 and no.05) out of order,defected air filter no. 1,3,4,6 total 4 sets.&defected cabinet control (fuction of auto not working)

Cause of Defect : Useful life a long time. (Installed since 2012).

How to rectify : Repairing by replacement new parts.

Report by: [REDACTED]

Picture attached :

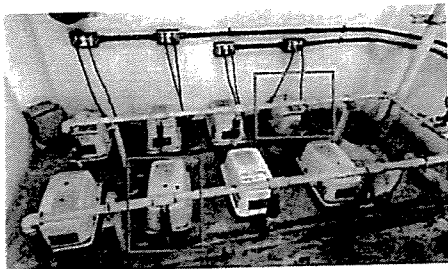

Defected air pump amount 2 units.(no.02 and no.05)out of order

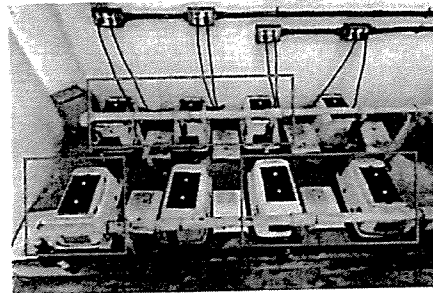

defected air filter no. 1,3,4,6 total 4 sets

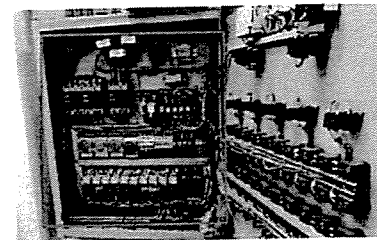
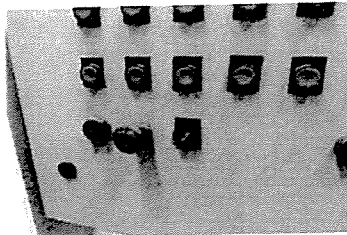
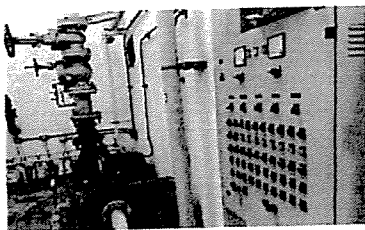

defected cabinet control (fuction of auto not working)

Note :

.....

.....

.....

VERIFIED BY :

[REDACTED]

HEAD DIVISION

ภาคผนวก 6ข

เอกสารบันทึกปริมาณขยะที่เกิดขึ้นภายในพื้นที่โครงการ



ตารางบันทึกจำนวนขยะแยกประเภทภายในโครงการ

ประจำเดือน กรกฎาคม 2568

ระหว่างวันที่	ประเภท 1 (ลบ.ม.)	ประเภท 2 (ลบ.ม.)	ประเภท 3 (ลบ.ม.)	ประเภท 4 (ลบ.ม.)	รวม (ลบ.ม.)
01 – 05	-	-	4	-	4
06 – 10	-	-	-	-	-
11 – 15	-	-	-	-	-
16 – 20	-	-	4	-	4
21 – 25	-	-	-	-	-
26 – 31	-	-	4	-	4
รวม	-	-	12	-	12

ลงชื่อ นายปฏิภาณ ทองไทย เจ้าหน้าที่จัดบันทึก

- หมายเหตุ - ประเภท 1 คือ ขวดและกระป๋องอูมิเนียม
 - ประเภท 2 คือ กระดาษ พลาสติกและเศษเหล็ก
 - ประเภท 3 คือ เศษอาหารและเศษพืช
 - ประเภท 4 คือ แบตเตอรี่, กระป๋องสเปรย์, หลอดไฟและวัตถุอันตราย

ตารางบันทึกจำนวนขยะแยกประเภทภายในโครงการ

ประจำเดือน สิงหาคม 2568

ระหว่างวันที่	ประเภท 1 (ลบ.ม.)	ประเภท 2 (ลบ.ม.)	ประเภท 3 (ลบ.ม.)	ประเภท 4 (ลบ.ม.)	รวม (ลบ.ม.)
01 – 05	-	-	-	-	-
06 – 10	-	-	4	-	4
11 – 15	-	-	-	-	-
16 – 20	-	-	4	-	4
21 – 25	-	-	4	-	4
26 – 31	-	-	4	-	4
รวม	-	-	16	-	16

ลงชื่อ นายณวัน ไพโรจน์ เจ้าหน้าที่จัดบันทึก

- หมายเหตุ - ประเภท 1 คือ ขวดและกระป๋องอูมิเนียม
 - ประเภท 2 คือ กระดาษ พลาสติกและเศษเหล็ก
 - ประเภท 3 คือ เศษอาหารและเศษพืช
 - ประเภท 4 คือ แบตเตอรี่, กระป๋องสเปรย์, หลอดไฟและวัตถุอันตราย

ตารางบันทึกจำนวนขยะแยกประเภทภายในโครงการ

ประจำเดือน กันยายน 2568

ระหว่างวันที่	ประเภท 1 (ลบ.ม.)	ประเภท 2 (ลบ.ม.)	ประเภท 3 (ลบ.ม.)	ประเภท 4 (ลบ.ม.)	รวม (ลบ.ม.)
01 – 05	-	-	-	-	-
06 – 10	-	-	4	-	-
11 – 15	-	-	-	-	-
16 – 20	-	-	-	-	-
21 – 25	-	-	4	-	-
26 – 30	-	-	-	-	-
รวม	-	-	8	-	-

ลงชื่อ นายณวิน ไพรสันต์ เจ้าหน้าที่จัดบันทึก

- หมายเหตุ
- ประเภท 1 คือ ขวดและกระป๋องอูมิเนียม
 - ประเภท2 คือ กระดาษ พลาสติกและเศษเหล็ก
 - ประเภท3 คือ เศษอาหารและเศษวัชพืช
 - ประเภท4 คือ แบตเตอรี่, กระป๋องสเปรย์, หลอดไฟและวัตถุอันตราย

ตารางบันทึกจำนวนขยะแยกประเภทภายในโครงการ

ประจำเดือน ตุลาคม 2568

ระหว่างวันที่	ประเภท 1 (ลบ.ม.)	ประเภท 2 (ลบ.ม.)	ประเภท 3 (ลบ.ม.)	ประเภท 4 (ลบ.ม.)	รวม (ลบ.ม.)
01 – 05	-	-	4	-	-
06 – 10	-	-	8	-	-
11 – 15	-	-	-	-	-
16 – 20	-	-	-	-	-
21 – 25	-	-	4	-	-
26 – 31	-	-	4	-	-
รวม	-	-	20	-	-

ลงชื่อ นายพิรุฬพล เอี่ยมวงศ์ เจ้าหน้าที่จัดบันทึก

- หมายเหตุ
- ประเภท 1 คือ ขวดและกระป๋องอูมิเนียม
 - ประเภท2 คือ กระดาษ พลาสติกและเศษเหล็ก
 - ประเภท3 คือ เศษอาหารและเศษวัชพืช
 - ประเภท4 คือ แบตเตอรี่, กระป๋องสเปรย์, หลอดไฟและวัตถุอันตราย

ตารางบันทึกจำนวนขยะแยกประเภทภายในโครงการ

ประจำเดือน พฤศจิกายน 2568

ระหว่างวันที่	ประเภท 1 (ลบ.ม.)	ประเภท 2 (ลบ.ม.)	ประเภท 3 (ลบ.ม.)	ประเภท 4 (ลบ.ม.)	รวม (ลบ.ม.)
01 – 05	9	34	23	-	66
06 – 10	-	-	33	-	33
11 – 15	-	-	-	-	-
16 – 20	1	22	7	-	30
21 – 25	-	26	6	-	32
26 – 30	6	27	-	-	33
รวม	16	109	69	-	194

ลงชื่อ นางสาว อติศา สอนศิริ เจ้าหน้าที่จัดบันทึก

- หมายเหตุ
- ประเภท 1 คือ ขวดและกระป๋องอลูมิเนียม
 - ประเภท 2 คือ กระดาษ พลาสติกและเศษเหล็ก
 - ประเภท 3 คือ เศษอาหารและเศษวัชพืช
 - ประเภท 4 คือ แบตเตอรี่, กระป๋องสเปรย์, หลอดไฟและวัตถุอันตราย

ตารางบันทึกจำนวนขยะแยกประเภทภายในโครงการ

ประจำเดือน ธันวาคม 2568

ระหว่างวันที่	ประเภท 1 (ลบ.ม.)	ประเภท 2 (ลบ.ม.)	ประเภท 3 (ลบ.ม.)	ประเภท 4 (ลบ.ม.)	รวม (ลบ.ม.)
01 – 05	6	35	6	-	47
06 – 10	-	-	-	-	-
11 – 15	-	-	-	-	-
16 – 20	17	107	12	-	136
21 – 25	2	35	-	-	37
26 – 31	5	30	8	-	43
รวม					263

ลงชื่อ นางสาว อติศา สอนศิริ เจ้าหน้าที่จัดบันทึก

- หมายเหตุ
- ประเภท 1 คือ ขวดและกระป๋องอลูมิเนียม
 - ประเภท 2 คือ กระดาษ พลาสติกและเศษเหล็ก
 - ประเภท 3 คือ เศษอาหารและเศษวัชพืช
 - ประเภท 4 คือ แบตเตอรี่, กระป๋องสเปรย์, หลอดไฟและวัตถุอันตราย

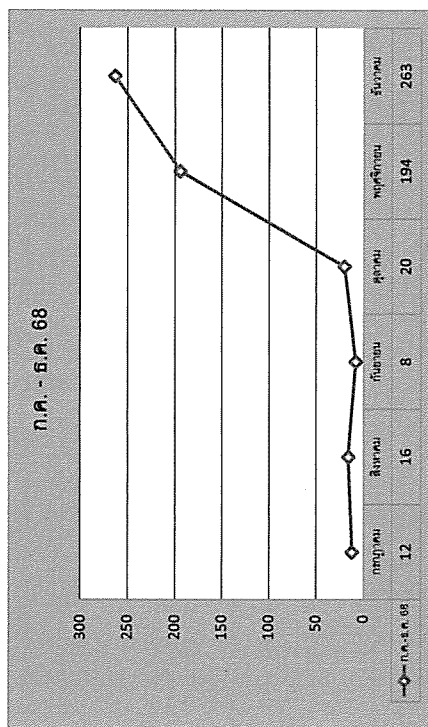

ภาคผนวก 7ข

กิจกรรมवलชนสัมพันธ์ของโครงการ



Report	Attending Report รายงานผลการเข้าร่วม			
Document no.	Issue date	Revision date	Revision no.	
	05 Mar 2015	-	-	Page 2 of 2

Photo Attached / รูปถ่าย



Name: PIPITPOL AIAMWONG

(Pipitpol Aiamwong)

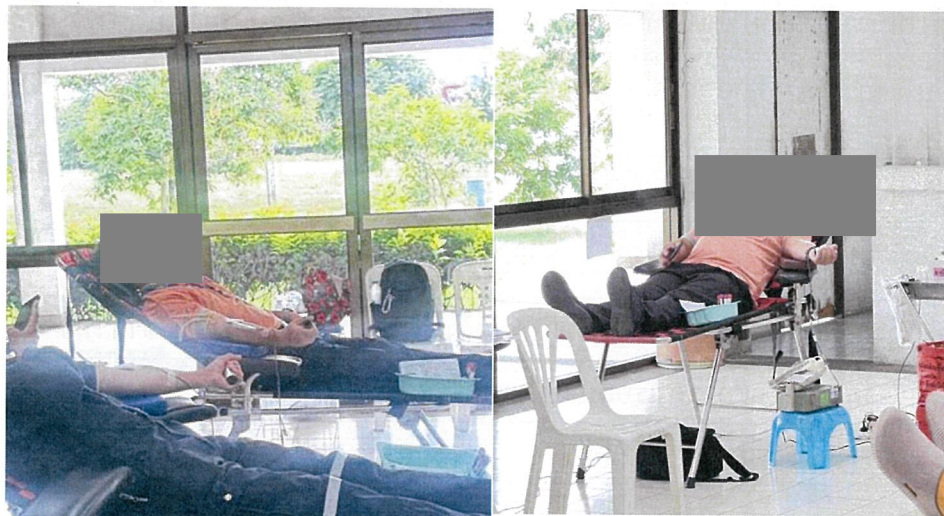
Reporter

Date: 9 July 2025

Report	Attending Report รายงานผลการเข้าร่วม			
Document no.	Issue date	Revision date	Revision no.	
	15 Jul 2016	-	-	Page 1 of 1

☐ Meeting / ประชุม
 ☐ Training / อบรม
 ☐ Seminar / สัมมนา
 ☒ Other / อื่นๆ

Subject / เรื่อง : กิจกรรมทำความสะอาดบ่อเต่า Venue / สถานที่ : ศูนย์อนุรักษ์พันธุ์เต่าทะเล กองทัพเรือ

Date of Attend / 2 สิงหาคม 2568

Time / เวลา: 09.00 – 10.00 น.

Letter in No. NYK / ตามหนังสือเข้าเลขที่ : -

Date / ลงวันที่ : -

Detail / รายละเอียด :

เมื่อวันที่ 2 สิงหาคม 2568 บริษัท เอ็น วาย เค ออโต้ โลจิสติกส์ (ประเทศไทย) จำกัด ได้จัดกิจกรรมจิตอาสา "ทำความสะอาดบ่อเต่า" ณ ศูนย์อนุรักษ์พันธุ์เต่าทะเล กองทัพเรือ เพื่อสนับสนุนการดำเนินงานของเจ้าหน้าที่ในการดูแลสุขอนามัยและสภาพแวดล้อมที่อยู่อาศัยของเต่าทะเล ซึ่งเป็นส่วนหนึ่งของการอนุรักษ์ทรัพยากรทางทะเลและชายฝั่ง

Summary / สรุป :

กิจกรรมในครั้งนี้มุ่งเน้นการมอบโอกาสให้พนักงานได้มีส่วนร่วมในการเรียนรู้และสัมผัสประสบการณ์จริงด้านการอนุรักษ์ธรรมชาติ เพื่อปลูกฝังจิตสำนึกความรับผิดชอบต่อสิ่งแวดล้อมและระบบนิเวศ โดยทางบริษัทฯ ได้เห็นถึงความสำคัญในการส่งเสริมกิจกรรมจิตอาสาและสนับสนุนการทำงานของหน่วยงานในพื้นที่ ซึ่งเป็นนโยบายที่บริษัทฯ ให้ความสำคัญและจัดกิจกรรมเพื่อสังคมเช่นนี้มาอย่างต่อเนื่อง

Photo Attached / รูปถ่ายถ้ามี:



Mr. Pipitpol Aiamwong

Reporter

Date: 4 August 2025

Report	Attending Report รายงานผลการเข้าร่วม			
Document no.	Issue date	Revision date	Revision no.	
	15 Jul 2016	-	-	Page 1 of 1

☐ Meeting / ประชุม
 ☐ Training / อบรม
 ☐ Seminar / สัมมนา
 ☒ Other / อื่นๆ

Subject / เรื่อง : ร่วมบริจาคสิ่งของจำเป็นและทุนทรัพย์เพื่อช่วยเหลือผู้ประสบภัยน้ำท่วม

Venue / สถานที่ : เทศบาลนครแหลมฉบัง

Date of Attend / 4 ธันวาคม 2568

Time / เวลา: 09.00 – 10.00 น.

Letter in No. NYK / ตามหนังสือเข้าเลขที่ : -

Date / ลงวันที่ : -

Detail / รายละเอียด :

เมื่อวันที่ 4 ธันวาคม 2568 บริษัท เอ็น วาย เค ออโต้ โลจิสติกส์ (ประเทศไทย) จำกัด ได้ร่วมบริจาคสิ่งของอุปโภคบริโภคและสิ่งของจำเป็นอื่นๆ เพื่อบรรเทาความเดือดร้อนให้แก่ผู้ประสบภัยน้ำท่วม โดยเป็นการประสานความร่วมมือและส่งมอบความช่วยเหลือผ่านทางเทศบาลนครแหลมฉบัง

Summary / สรุป :

กิจกรรมช่วยเหลือสังคมในครั้งนี้ จัดขึ้นเพื่อเป็นการมอบโอกาสและส่งมอบกำลังใจให้แก่ผู้ได้รับผลกระทบจากอุทกภัย โดยบริษัท เอ็น วาย เค ออโต้ โลจิสติกส์ (ประเทศไทย) จำกัด เล็งเห็นถึงความสำคัญของการแสดงความรับผิดชอบต่อสังคมและการให้ความช่วยเหลือในยามวิกฤต ซึ่งเป็นกิจกรรมที่บริษัทฯ ยึดถือปฏิบัติมาอย่างต่อเนื่อง เพื่อส่งเสริมคุณภาพชีวิตที่ดีขึ้นและเป็นการช่วยเหลือชุมชนในพื้นที่ให้ก้าวผ่านวิกฤตไปด้วยกัน

Photo Attached / รูปถ่ายถ้ามี:



Mr. Pipitpol Aiamwong

Reporter

Date: 4 December 2025